6+
mokupchino.ru

Вестник

МУНИЦИПАЛЬНОГО ОБРАЗОВАНИЯ «КУПЧИНО» №36 (132) 3 декабря 2015

9 декабря — День героев Отечества. Эта дата стала одним из дней воинской славы России с 2007 года. Этот день — дань памяти не только наших героических предков, но и ныне живущих героев, защищавших нашу Родину

стр. 10

Фото gov.spb.ru

ГЕРОЙ НОМЕРА

Депутат МО «Купчино» Александр Евгеньевич СМЕХОВ рассказывает о том, как решаются проблемы благоустройства внутридомовых территорий, и о важности совместной работы муниципалитета и жителей нашего округа

стр. 4—5

ПРОГРАММА

телевизионных передач с 7 по 13 декабря

стр. 12—39

ЛЮДИ ОКРУГА

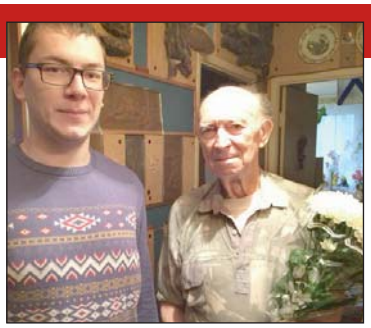

Муниципалитет поздравил жителя МО «Купчино», участника первого парада Победы в Москве Виталия Андреевича Полякова с 90-летием

стр. 3

СОБЫТИЯ

Депутат округа Михаил Черепанов рассказывает о новом проекте для молодых политиков

стр. 6

Партии «Единая Россия» — 14 лет

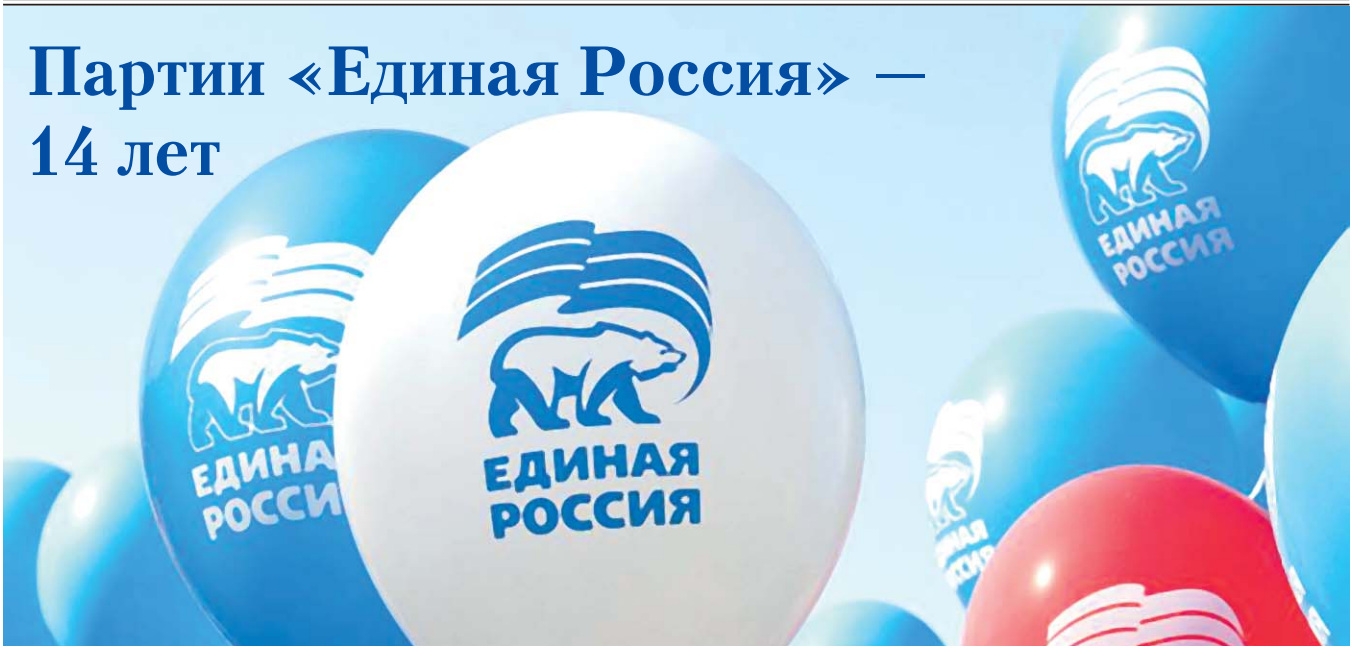

Уважаемые коллеги! От всей души поздравляю вас с днем рождения партии!

За годы плодотворной деятельности «Единая Россия» сформировала команду настоящих профессионалов. В рядах партии — выдающиеся деятели культуры и спорта, предприниматели, рабочие, профессиональные управленцы, учителя и врачи, талантливая молодежь. Всех нас объединяют общие ценности, цели и задачи. «Единая Россия» сплотила людей, которые делают все для благополучного развития и процветания нашего любимого города и страны.

Мы — та партия, которая взяла на себя большую ответственность за судьбу государства. Наша фракция в Законодательном Собрании, фракции в муниципальных советах всегда добивались результата, предлагали решения, отвечающие актуальным запросам петербуржцев. Мы — не просто партия большинства, а реальный политический базис современного демократического общества.

Именно с этим связана поддержка, которую люди оказывают нам на выборах. Она прежде всего свидетельствует о высокой оценке петербуржцами политического и экономического курса «Единой России», ее способности четко и слаженно действовать в условиях политической конкуренции.

Важно не останавливаться на достигнутом. На большое доверие петербуржцев мы ответим системной, слаженной, продуктивной работой.

Уважаемые однопартийцы! От всей души желаю новых достижений, новых идей и энергии для их реализации. Крепкого вам здоровья, счастья!

Вячеслав Серафимович МАКАРОВ, секретарь Санкт-Петербургского регионального отделения партии «Единая Россия», председатель Законодательного Собрания Санкт-Петербурга

1 декабря всероссийской политической партии «Единая Россия» исполнилось 14 лет.

На протяжении всех этих лет наша партия несет ответственность за судьбу России, за ее единство и процветание. За эти годы «Единая Россия» стала одним из главных символов единения людей — символом экономической и социальной стабильности.

Не сомневаюсь, что всех членов нашей партии объединяет активная жизненная позиция, стремление постоянно улучшать жизнь граждан, а в основе ее деятельности стоит обеспечение социальной и политической безопасности в стране.

Поздравляю всех членов партии «Единая Россия» и желаю крепкого здоровья, счастья, благополучия и достижения новых вершин в партийной и профессиональной деятельности во благо процветания и величия нашей Родины.

Михаил ЧЕРЕПАНОВ, депутат округа

Юбилей участника первого парада Победы в Москве

Жителю нашего муниципального округа «Купчино», морскому военному офицеру, участнику первого парада Победы на Красной площади Виталию Андреевичу ПОЛЯКОВУ 30 ноября исполнилось 90 лет. В этот день от имени муниципалитета ветерана Великой Отечественной войны с юбилеем поздравил депутат МО «Купчино» Александр Сергеевич Маликов.

Виталий Андреевич Поляков родился 30 ноября 1925 года в Ворошиловграде (Луганске) в семье работников театра. Отец был режиссером, мать — артисткой. В силу своей профессии семья часто переезжала из города в город, вместе с ней путешествовал и подрастающий Виталий Андреевич.

«Я родился через несколько лет после революции, — рассказывает Виталий Андреевич. — Всю страну охватили новые веяния, мы отказывались от прошлого и вводили новые традиции. Так вот, крещение в те времена заменили на «октябрение», и имена родившимся детям давали не от дня святого, а исходя из революционной идеологии. Мои родители выбрали его, когда служили в Театре Станиславского. Так что первое мое имя — Теослав, смесь и театра, и фамилии режиссера».

С юбилеем Виталия Андреевича Полякова поздравляет депутат МО «Купчино» Александр Маликов

В школу Виталий пошел в Баку — в этом городе родители служили в Театре русской драмы. Затем он поступил в Седьмую Бакинскую военно-морскую спецшколу, которая готовила мальчишек для поступления в военно-морские училища. После начала войны в 1941 году вместе со своими сокурсниками по спецшколе он принял присягу. В том же году 16-летних курсантов отправили на фронт.

«Нас, еще мальчишек, бросили на подкрепление регулярным частям с противотанковыми ружьями отбивать наступление гитлеровцев на Кавказе, — вспоминает Виталий Андреевич. — За участие в тех боях я уже в 16 лет был награжден медалью «За оборону Кавказа». Когда стало понятно, что война носит затяжной характер, в Ставке главнокомандующего было принято решение вернуть всех курсантов с фронта в училища».

В годы войны Виталий Андреевич учился и проходил боевую практику на Черноморском флоте, который базировался в городе Поти, на линкоре «Севастополь». В составе Сводного морского полка участвовал в первом параде Победы на Красной площади 24 июня 1945 года. В 1947 году окончил Военно-морское училище им. Фрунзе (ныне Морской корпус Петра Великого) в Ленинграде — это был первый послевоенный выпуск морских офицеров. После чего до 1960 года вся его жизнь была связана с военным флотом нашей страны. Около 10 лет служил на Дальнем Востоке, затем в Прибалтике.

После демобилизации с отличием окончил ЛЭИС им. Бонч-Бруевича, работал в НИИ радиоэлектроники — прошел путь от инженера до начальника лаборатории. Затем судьба снова связала его с Вооруженными Силами. Виталий Андреевич перешел на работу в 27-й Центральный научно-исследовательский институт Министерства обороны, где занимался разработкой систем управления надводными кораблями. Защитил кандидатскую диссертацию и преподавал в Высшем военно-морском училище радиоэлектроники им. А.С. Попова.

После выхода на пенсию Виталий Андреевич занялся общественной деятельностью — был председателем домового комитета, участвовал в работе администрации Фрунзенского района в области домового самоуправления. Также был председателем комитета содействия Фрунзенскому военкомату и сейчас является председателем совета дома.

В нашем округе Виталий Андреевич живет с 1967 года. Жена, Тамара Сергеевна, на четыре года младше мужа, во время блокады Ленинграда работала в ремесленном училище, в 1944 году награждена медалью «За оборону Ленинграда». Дочь Лина живет во Владикавказе, внук Петр работает в другом городе, но часто навещает своих дедушку и бабушку.

Виталий Андреевич Поляков награжден орденом Отечественной Войны II степени, орденом Красной Звезды, медалями «За оборону Кавказа», «За службу в Вооруженных Силах» и многими другими.

Павел ФЕДОТОВ

Александр Смехов: «Вместе мы сделаем наш округ красивее и комфортнее»

Депутат МО «Купчино» Александр Евгеньевич СМЕХОВ связал свою жизнь с Петербургом и Фрунзенским районом еще в ранней юности. Сразу после окончания школы он приехал из Северодвинска и поступил в Ленинградский санитарно-гигиенический медицинский институт, жил у своего старшего брата на Малой Балканской, так что прекрасно знаком с проблемами района и округа.

«Наверное, трудно долго жить в нашем районе и не замечать, что наибольшие проблемы для жителей связаны с благоустройством наших дворов, проездов между домами. Многие проблемы проявились в последние десятилетия. Например, постоянно увеличивается количество личных автомобилей, а мест для парковки не хватает, автолюбители ставят свои транспортные средства зачастую прямо на газонах, состояние которых от этого, естественно, не улучшается, — говорит Александр Евгеньевич. — И не всегда просто найти рациональный баланс между владельцами автомобилей и, например, пожилыми людьми, которым нужны места для комфортного отдыха, и семьями с маленькими детьми, которые ратуют в первую очередь за современные детские площадки. Лет 30 назад автомобилей было в разы меньше, и во дворах наших домов просто не проектировалось мест для стоянок большого числа автотранспорта. Конечно, ставить машины на газонах нельзя. Но решать проблему, которая актуальна как для нашего округа, так и для района, да и города в целом, необходимо.

«На любом месте, в том числе и на муниципальной службе, нужны профессионалы. Считаю, что в нашем муниципалитете сейчас работают именно такие люди, а значит, постепенно ситуация начнет выправляться. Я верю, что купчинцы почувствовали — в Муниципальный Совет пришли неравнодушные люди, и мы разбираемся со всеми возникающими вопросами совместно с жителями».

Как и вопрос организации детских и спортивных площадок во дворах. Это должна быть территория, предназначенная для детей разного возраста. Школьники должны иметь возможность в зоне пешей доступности погонять мяч с друзьями, позаниматься на спортивных тренажерах.

Все это возможно сделать, если профессионально и продуманно подходить к вопросам проектирования, учитывать интересы разных групп населения. Наши дворы могут изме-

Александр Евгеньевич Смехов

ниться. И полномочиями на это как раз наделены муниципальные органы власти.

Так что когда два года назад появилась возможность принять участие в избирательной кампании, для меня не было вопроса, идти в депутаты или нет. Я понимал, что в Муниципальном Совете смогу оказать серьезную помощь в приведении нашего округа в порядок, и поэтому сейчас главным считаю свою работу в комиссии по благоустройству нашего МО «Купчино», тем более что и команда там подобралась слаженная и профессиональная».

Уже долгое время Александр Евгеньевич работает в строительной сфере Санкт-Петербурга, имеет прекрасный опыт организационной работы, работы с людьми, а это немаловажное качество при решении задач округа, связанных с благоустройством.

«Я уверен, что очень многие проблемы в нашем государстве, в том числе и на местном уровне, происходят от того, что ответственные за тот или иной вопрос люди не всегда занимают свое место по призванию, по знаниям. Последние десятилетия в стране ощущается «голод» на квалифицированные кадры, в первую очередь на тех, кому интересна своя работа, и они знают, как организовать ее грамотно и правильно, — считает Александр Смехов. — Ведь нужно не только желать что-то исправить, но и уметь это делать. На любом месте, в том числе и на муниципальной службе, нужны профессионалы. Считаю, что в нашем муниципалитете сейчас работают именно такие люди, а значит, постепенно ситуация начнет выправляться, и это уже заметно. Если раньше жители приходили в муниципалитет только с жалобами на отвратительное благоустройство, то теперь они видят первые результаты нашей работы. Я верю, что купчинцы почувствовали — в Муниципальный Совет пришли неравнодушные люди, и мы разбираемся со всеми возникающими вопросами совместно с нашими жителями».

Именно взаимодействие с жителями Александр Смехов считает важнейшей составляющей работы муниципалитета. Ведь одна из задач, стоящих перед депутатами, — это обеспечение прав и законных интересов граждан, в том числе их право на комфортную и благоустроенную окружающую среду. «Каждый год мы составляем адресные программы по комплексному благоустройству территории округа. Составляются они по предложениям жителей, — продолжает Александр Евгеньевич. — Понятно, что мы ограничены муниципальным бюджетом и сроками, и, конечно, не можем в один день исправить всё: отремонтировать все дороги и дворы, установить везде детские и спортивные площадки. И наши жители понимают это. Но теперь они уверены, что их пожелания и даже требования учтены при составлении адресных муниципальных программ по благоустройству. Они знают, что конкретно будет сделано у них во дворе и в какие сроки. Они знают, что ничего ненужного во дворе не появится — только то, что реально нужно жителям.

Наша задача как депутатов, обладающих соответствующими полномочиями, — довести каждую программу до логического завершения. Тем более что, напомню, муниципалитет никогда не заплатит деньги за некачественно сделанную работу. Выиграть контракт и ничего не сделать или сделать плохо не получится. Любая организация получит деньги наших налогоплательщиков только после выполнения всех требований муниципального контракта, только после жесткого контроля за ходом работ и не менее жесткой проверки результатов с нашей стороны и со стороны жителей, которые, по сути, и являются главными заказчиками всех работ по благоустройству.

«Муниципалитет никогда не заплатит деньги за некачественно сделанную работу. Выиграть контракт и ничего не сделать или сделать плохо не получится. Любая организация получит деньги только после выполнения всех требований муниципального контракта, только после жесткого контроля за ходом работ и не менее жесткой проверки результатов с нашей стороны и со стороны жителей, которые, по сути, и являются главными заказчиками всех работ по благоустройству».

Очень приятно, что в нашем округе живет очень много неравнодушных людей, которые активно высказывают свои пожелания, предложения, держат нас в тонусе. Нам очень важна эта активность, ведь это помогает нам работать эффективнее. И я уверен, что вместе с жителями мы сделаем наш округ красивее и комфортнее».

В свободное от работы время Александр Смехов занимается легкой атлетикой с силовыми нагрузками, любит ходить в кино и в театр. Правда, с тех пор, как был избран в Муниципальный Совет, хобби уделяет меньше времени — основным все же является депутатская деятельность.

Беседовала
Светлана ПЕТРОВА

Михаил Черепанов: «”Авангард-2016” — это первый шаг к победе на выборах»

25 ноября «Молодая Гвардия Единой России» запустила уникальный молодежный предвыборный проект, целью которого является выявление молодых лидеров общественного мнения, которые хотят стать кандидатами на выборах 2016 года при поддержке «Молодой Гвардии».

Как отметил координатор МГЕР по Северо-Западной территориальной группе, депутат МО «Купчино» Михаил Черепанов, к проекту «Авангард-2016» стоит присоединиться всем молодым людям, желающим участвовать в политической жизни страны и сделать карьеру в этой сфере: «Сейчас у любого представителя молодежи России есть уникальный шанс сформировать свою команду единомышленников для участия в парламентских выборах. «Молодая Гвардия» ставит перед собой цель найти молодых людей, которые хотят стать кандидатами в депутаты на парламентских выборах в 2016 году, и предоставить им шанс сделать это на профессиональном, подготовленном уровне».

Координатор МГЕР по Северо-Западной территориальной группе отметил, что «Авангард-2016» научит участников на конкретном примере выстраивать полноценную предвыборную кампанию. «Суть проекта — запустить предвыборную кампанию 2016 года уже сейчас и помочь участникам «Авангарда-2016» победить на праймериз «Единой России», чтобы стать кандидатом от правящей партии на выборах 2016 года, — сообщил он. — Проект поможет участникам заранее подготовиться и узнать обо всех тонкостях проведения предвыборной кампании, сформировать свою команду и проверить ее в действии».

По словам Михаила Черепанова, проект «Авангард-2016» — это еще одно доказательство того, что партия «Единая Россия» является единственной политической структурой в стране, о которой можно сказать, что она реально работает с молодежью и подготавливает кадровый резерв, достойное и профессиональное поколение молодых политиков, готовое прийти на смену другим депутатам. «Уже сейчас есть депутаты, которые в силу возраста или иных причин не могут выдержать бешеный ритм работы, требующийся от современных политиков, не могут отстоять честь партии и попросту недорабатывают, — считает Михаил Черепанов. — Поэтому ВПП «Единая Россия» активно и целенаправленно работает с молодежью, предоставляет им площадку для реализации идей, обучает молодые кадры и дает им шанс представлять партию «Единая Россия», получив мандат депутата. «Авангард-2016» — это проект, который позволит молодым людям показать и раскрыть свой потенциал и при высоких результатах своей работы стать новыми представителями в парламентах регионов от ВПП “Единая Россия”».

Михаил Черепанов отметил, что победа в проекте «Авангард-2016» является гарантией того, что «Молодая Гвардия» окажет всю необходимую поддержку кандидату на выборах 2016 года: профессиональные консультации, помощь в проведении избирательной кампании и участии в праймериз «Единой России», обеспечит юридическое сопровождение, которое необходимо при регистрации кандидата в депутаты, а также другую помощь, чтобы предоставить кандидатам реальную возможность победить на праймериз.

«Если у вас есть желание строить собственными руками свое политическое будущее, сделать Россию великой страной, которая на геополитической арене станет одной из лидирующих, той, с которой остальные государства будут брать пример, если вы готовы работать и побеждать, то «Авангард-2016» — это реальный шанс воплотить свои мечты в реальность. Я призываю всю молодежь Северо-Западного федерального округа присоединиться к новому проекту “Молодой Гвардии Единой России”!» — резюмировал Михаил Черепанов.

Елена ИВАНОВА

СПРАВКА

«Авангард-2016» — это молодежный предвыборный проект «Молодой Гвардии Единой России». Основные участники конкурса — это молодые люди, которые в дальнейшем планируют стать кандидатами в депутаты либо членами избирательных штабов в рамках предстоящей избирательной кампании. Победители «Авангарда-2016» примут участие в партийных праймериз «Единой России» при поддержке МГЕР. Отбор проводится в период с ноября 2015 года по январь 2016 года. Подробная информация на сайте: **avangard2016.ru.**

17-й тур премьер-лиги – красивые голы и непредсказуемые результаты

На стадионе «Ахмат-Арена» в Чечне в прошедшую субботу творилось что-то невероятное. Шум на арене стоял такой, что телезрители вынуждены были сделать звук как можно тише. Одетый в патриотичную военную форму разгоряченный Рамзан Кадыров гиперактивно поддерживал «Терек» при помощи микрофона. Приезжей команде выстоять в таких условиях практически невозможно — даже потенциальному рекордсмену Лиги чемпионов «Зениту».

Фото Вячеслава ЕВДОКИМОВА, fc-zenit.ru

«Сегодня «Терек» устраивал вечеринку. Арбитру не хватило власти, чтобы остановить игру. Такого я нигде больше не видел», — раздраженно выпалил наставник «Зенита» Андре Виллаш-Боаш после поражения 4:1. Глава Чеченской республики с ответом затягивать не стал. «Думаю, не стоит тратить нервы на слова Виллаша-Боаша. После такого позорного поражения самое время ставить вопрос об ответственности тренера, а не реагировать на его попытки сузить проблему до размеров микрофона», — написал Кадыров в своем инстаграме.

Ну а в матче тура сошлись две московские команды — «Динамо» и «Локомотив». Игра проходила сначала довольно скучно, как вдруг на 35-й минуте голкипер «Локо» Гилерме сфолил на Алексее Ионове. Пенальти без лишних сомнений реализовал Дьяков — 1:0. Окончательно повеселела игра во втором тайме: сначала Самедов, а под конец матча Майкон своими голами, казалось, принесли «Локомотиву» долгожданную победу. Но на 92-й минуте в сутолоке у ворот «Локо» герой матча Виталий Дьяков сравнял счет — 2:2! «Локомотив» никак не может приблизиться к ЦСКА, «Динамо» все еще тешит небольшую надежду на пятое место. Игроком тура по праву можно назвать Виталия Дьякова из столичного «Динамо».

Еще в одном из важных матчей игроки «Спартака» не смогли удержать успех в Казани: «Рубин» отыгрался буквально на последних секундах. Однако, несмотря на обидную ничью, «Спартак» продолжает держаться от третьего места на расстоянии четырех очков. Итог матча 2:2.

Александр Кокорин никак не может залечить травму. Павел Погребняк в очередной раз сыграл не лучшим образом, из-за чего во время замены его освистывали даже собственные болельщики. Но в столь катастрофической ситуации «Динамо» нашло выход, сделав ставку на голеадорские способности Виталия Дьякова. Защитник героически оформил дубль и сохранил для «Динамо» шансы на попадание в пятерку сильнейших.

Самые ошеломительные сюжеты. Самые красивые голы. Самые жаркие скандалы и сенсационные открытия. Все это — РФПЛ 2015/16. Никогда еще премьер-лига не была такой результативной, азартной и непредсказуемой! За это можно только порадоваться и даже прослезиться.

Александр МЕССИ,
спортивный обозреватель
«Вестника МО “Купчино”»

Все результаты 17-го тура РФПЛ:

«Урал» — «Мордовия»	3:1
«Терек» — «Зенит»	4:1
«Уфа» — «Кубань»	2:2
«Крылья Советов» — «Амкар»	0:0
«Анжи» — ЦСКА	1:1
«Динамо» — «Локомотив»	2:2
«Краснодар» — «Ростов»	2:1
«Рубин» — «Спартак»	2:2

Школа молодой матери детской поликлиники №41 стала лучшей в Санкт-Петербурге

Детское поликлиническое отделение №41 городской поликлиники №44 одержало победу по итогам конкурса «Лучшая школа молодой матери», организованного городским центром медицинской профилактики среди детских амбулаторно-поликлинических учреждений Санкт-Петербурга.

Награждение состоялось в рамках конференции «С заботой о детях», на которой выступили победители конкурса. Мероприятие приурочили ко Дню матери.

Школа-победительница — одна из долгожительниц в городе, 1 апреля 2016 года она отметит полувековой юбилей вместе с детской поликлиникой №41, при которой работает.

Основные задачи школы молодой матери — обучение правилам грудного вскармливания, навыкам ухода за ребенком, особенностям физического и нервно-психического развития детей. Также школа помогает родителям осознать важности вакцинопрофилактики как основного метода предупреждения опасных для здоровья ребенка инфекционных заболеваний.

Жительницы Фрунзенского района могут принять участие в работе школы молодой матери ДПО №41 по адресу: Будапештская ул., 25. Занятия проходят в кабинете здорового ребенка ежедневно с 9.00 до 16.00 в индивидуальной и групповой форме, можно приходить и с детками, и самостоятельно. Посетительниц ждут практические занятия, беседы, тренинги, просмотр учебных фильмов. При необходимости с начинающими мамами работает психолог.

Подробную информацию о работе школы молодой матери можно получить по телефону 360-75-04.

Студийцы «Безусловного театра» получили премию «МИРа»

Театральная студия «Безусловный театр» Центра социальной реабилитации инвалидов Фрунзенского района под руководством члена Союза концертных деятелей РФ Евгения Царева удостоена премии «МИРа» 2015 г. в номинации «Искусство во имя мира».

Премию ежегодно вручает молодежная общественная организация «МИР» — «Молодежь. Инициатива. Развитие». Это способ выразить признательность и дань уважения людям, которые внесли наиболее значительный вклад в общественную и социальную жизнь города.

Молодой коллектив, созданный в 2014 году при районном Центре социальной реабилитации инвалидов и детей-инвалидов, получает уже не первую награду за актерское мастерство и активную общественную деятельность.

Стартовала пилотная программа по раннему выявлению онкологических заболеваний

Фрунзенский район стал одной из площадок, где запущена программа скрининга колоректального рака.

В рамках программы купчинцам в возрасте от 45 до 75 лет, подлежащим диспансеризации в поликлиниках по месту жительства в 2015 году, дополнительно будет проведен иммунохимический тест на выявление онкологической патологии кишечника.

Проект обеспечит доступ широких слоев населения к обследованию, а ранняя диагностика сохранит жизнь, здоровье и позволит сделать своевременное лечение более эффективным и менее затратным. Программа также даст возможность специалистам изучить эффективность этого метода онкопрофилактики колоректального рака, который не имеет симптоматики на ранней стадии.

Премия правительства Санкт-Петербурга вручена дружиннику из Фрунзенского района

Участник конкурса «Лучший народный дружинник Санкт-Петербурга» Валентин Варламов из Фрунзенского района получил поощрительную премию правительства Санкт-Петербурга.

Представитель Фрунзенского района является членом региональной общественной организации по содействию охране и обеспечению общественного порядка «Добровольная молодежная дружина».

Всего в районе работает четыре подобных общественных объединения. В обязанности дружинников входят плановые рейды по дворам и улицам совместно с сотрудниками полиции, дежурство на массовых мероприятиях, содействие правоохранительным органам в поддержании порядка на территории района.

По вопросам вступления в народные дружины можно обращаться к уполномоченному лицу в отдел по вопросам законности, правопорядка и безопасности районной администрации по телефону 576-84-37, электронной почте mamaeva@tufruns.gov.spb.ru и по адресу: Пражская ул., 46, каб. 207.

Памятник воинам-афганцам в Купчино признан одним из наиболее ухоженных в Санкт-Петербурге

Администрация Фрунзенского района стала призером в ежегодном смотре-конкурсе на лучшее комплексное благоустройство районов Санкт-Петербурга в 2015 году в номинации «Наиболее благоустроенный объект культуры» среди первой группы районов.

Победа одержана за выполненные работы по ремонту территории мемориала «В честь воинов, погибших в Республике Афганистан» (работа скульптора Николая Гордиевского и архитектора Натальи Тарасовой): летом по заказу районной администрации были очищены 10 гранитных пластин с именами павших ленинградцев, частично отреставрированы ступени, заменено около 70% гранитных плит у подхода и основания мемориала на площади 685 кв. м. Также озеленили 350 кв. м газонов.

График приема депутатов Муниципального Совета муниципального образования МО «Купчино»

СПб, ул. Будапештская, дом 19, корпус 1, 2-й этаж

Ф.И.О.	Время приема
Избирательный округ №216	
Баранов Дмитрий Евгеньевич	Второй вторник, 16.00—18.00
Гапанович Антонина Леонидовна	Последний вторник, 14.00—16.00
Кузнецов Владимир Алексеевич	Третий четверг, 16.00—18.00
Фомина Елена Васильевна	Четвертый четверг, 17.00—18.00
Яровой Александр Степанович	Первая и третья среда, 14.00—16.00
Избирательный округ №217	
Логинов Евгений Игоревич	Первая и третья среда, 16.00—18.00
Мерзлякова Мария Геннадьевна	Третья среда, 18.00—20.00
Свиридов Анатолий Валерьевич	Первая пятница, 16.00—17.00
Середа Елена Валентиновна	Последний четверг, 17.00—18.00
Смехов Александр Евгеньевич	Третий четверг, 16.00—18.00
Избирательный округ №218	
Ерёмина Светлана Николаевна	Первый четн. вторник, 11.30—13.30
Маликов Александр Сергеевич	Первый понедельник, 16.00—18.00
Мельникова Инна Васильевна	Вторая среда, 16.00—18.00
Соколов Вячеслав Юрьевич	Вторая среда, 16.00—17.00
Черепанов Михаил Сергеевич	Четвертый четверг, 16.00—18.00
Избирательный округ №219	
Борзанова Марина Валентиновна	Каждый вторник, 17.00—18.00
Иванова Елена Владимировна	Вторая среда, 16.00—17.00
Коротких Анастасия Валерьевна	Первый вторник, 16.00—18.00
Куракин Максим Александрович	Вторая среда, 16.00—18.00
Трубицын Юрий Николаевич	Каждая среда, 16.00—18.00

Часы приема и.о. Главы местной администрации ВМО «Купчино»

Орлова Алена Сергеевна	Вторник, четверг, 10.00—12.00

Часы приема отдела благоустройства МА ВМО «Купчино»

Батанов Сергей Валентинович, начальник отдела	Вторник, четверг, 12.00—13.00, 14.00—15.00

Часы приема отдела опеки и попечительства МА ВМО «Купчино»

Корнейчук Любовь Сергеевна, начальник отдела	Понедельник, 15.00—17.00. Четверг, 10.00—12.00

9 декабря — День героев Отечества

Эта памятная дата воинской славы России была установлена в Российской Федерации в 2007 году, но этот праздник имеет в нашей стране очень давнюю историю: отмечать его начали еще в XVIII веке.

По указу императрицы Екатерины II в 1769 году был учрежден императорский военный орден Святого Великомученика и Победоносца Георгия (орден Святого Георгия) — высшая военная награда Российской империи.

Орден был учрежден для отличия офицеров за заслуги на поле боя и выслугу в воинских чинах. Имел четыре степени отличия, первая из которых была наивысшей. Этой награды в честь учреждения ордена Екатерина II удостоила и себя.

Этот день — не только дань памяти героических предков, но и чествование ныне живущих Героев Советского Союза, Героев Российской Федерации, кавалеров ордена Святого Георгия и ордена Славы.

Орденом были награждены более 10 тысяч человек, первой, высшей степенью ордена — всего 23 человека, из них только четверо стали кавалерами всех четырех степеней. Орден Святого Георгия выделялся своим статусом среди других российских орденов как награда за личную доблесть в бою, а заслуги, за которые офицер мог быть удостоен награды, строго регламентировались статутом ордена.

В честь учреждения высшей воинской награды в декабре в Российской империи отмечали День георгиевских кавалеров.

В советское время праздник не отмечался, орден как государственная награда был от-

менен. Статус высшей военной награды был возвращен ордену в 2000 году в соответствии с указом президента Российской Федерации от 8 августа 2000 года «Об утверждении статута ордена Святого Георгия, положения о знаке отличия — Георгиевском кресте». Этот орден стал высшей воинской наградой Российской Федерации.

Первым георгиевским кавалером в современной истории страны 18 августа 2008 года стал генерал-полковник Сергей Макаров. За мужество, отвагу и самоотверженность, проявленные при исполнении воинского долга, за успешное проведение операции в зоне конфликта в Южной Осетии ему был вручен орден Святого Георгия IV степени.

В 2007 году российские парламентарии выдвинули идею о возрождении данного праздника. Авторы законопроекта пояснили, что празднование Дня героев — это не только дань памяти героических предков, но и чествование ныне живущих Героев Советского Союза, Героев Российской Федерации, кавалеров ордена Святого Георгия и ордена Славы. А также они выразили надежду, что новая памятная дата будет способствовать «формированию в обществе идеалов самоотверженного и бескорыстного служения Отечеству».

28 февраля 2007 года президент Российской Федерации Владимир Путин подписал указ, который включил День героев Отечества в перечень дней воинской славы и памятных дат России.

Звание «Герой Российской Федерации» было учреждено специальным законом в 1992 году. Это высшее звание присваивается президентом Российской Федерации за заслуги перед государством и народом, связанные с совершением геройского подвига.

Медаль «Золотая Звезда» №1 была вручена летчику-космонавту Сергею Константиновичу Крикалеву за выполнение длительного космического полета на орбитальной станции «Мир». Звание Героя Российской Федерации ему было присвоено указом президента РФ в этот же день — 11 апреля 1992 года. За 23 года существования награды она присуждена более чем тысяче человек, 465 награждены посмертно.

Среди удостоенных этого высокого звания — летчики-космонавты, военнослужащие, участники Великой Отечественной войны и иных боевых действий, летчики-испытатели, спортсмены, разведчики, ученые и многие другие.

Знаменитый конструктор-оружейник М.Т. Калашников являлся одновременно Героем Российской Федерации и дважды Героем социалистического труда. Четыре Героя Российской Федерации являются одновременно Героями Советского Союза: летчики-космонавты СССР и РФ С.К. Крикалев и В.В. Поляков, вертолетчик Н.С. Майданов, полярник А.Н. Чилингаров.

Подготовила Александра МИХАЙЛОВА

В честь воинов-десантников 6-й роты

В начале ноября в парке Воинской славы был торжественно открыт памятник воинам шестой роты 2-го батальона 104-го гвардейского парашютно-десантного полка 76-й Псковской дивизии ВДВ. Свой последний бой рота вела 15 лет назад, с 29 февраля по 1 марта 2000 года, на высоте 776,0 под чеченским селением Улус-Керт.

В том сводном отряде были представители 35 республик, краев и областей России. Два наших региона — Петербург и Ленинградская область — понесли самые большие потери. Погибли 15 молодых мужчин, некоторые не прослужили и половины положенного по призыву срока. Из 90 десантников ушли в бессмертие 84.

«Мы открываем памятник в парке Воинской славы солдатам и офицерам легендарной 6-й роты прославленной 76-й Псковской дивизии ВДВ. В неравном бою на каждого из них пришлось более двадцати до зубов вооруженных боевиков. Но наши ребята выстояли, ценой своей жизни не пустили врага. Тем самым они спасли сотни и тысячи жизней своих сограждан. Этот монумент — дань памяти и преклонения перед подвигом тех, для кого слова «Родина», «честь», «достоинство» являются смыслом жизни. Памятник будет реальным напоминанием и нам, и будущим поколениям о том, что русский солдат — солдат правды, чести и мира — никогда не сдается», — сказал на торжественной церемонии губернатор Санкт-Петербурга Георгий Полтавченко.

По благословению митрополита Санкт-Петербургского и Ладожского Варсонофия памятник воинам 6-й роты освятил епископ Царскосельский Маркелл. В церемонии открытия также приняли участие командующий войсками Западного военного округа Анатолий Сидоров, вице-губернаторы Александр Говорунов, Игорь Дивинский, Игорь Албин, председатель Законодательного Собрания Вячеслав Макаров, командир 76-й гвардейской десантно-штурмовой дивизии генерал-майор Алексей Наумец, председатель епархиального отдела по взаимодействию с казачеством протоиерей Димитрий Василенков, ответственный за взаимодействие с Вооруженными Силами РФ в Псковской епархии протоиерей Олег Тэор.

Инициаторами создания памятника выступили депутат Законодательного Собрания Санкт-Петербурга Игорь Высоцкий, который проходил службу в 56-й отдельной гвардейской десантно-штурмовой бригаде в Афганистане, полковник Сергей Кожемякин — отец Дмитрия Кожемякина, Героя России, командира взвода разведроты 76-й дивизии, вместе с 6-й ротой сражавшегося и геройски погибшего на высоте 776,0, а также заместитель председателя Союза десантников России по СЗФО, полковник ВДВ Александр Турков. Авторы монумента — известный скульптор Николай Гордиевский (создатель мемориала в парке Воинов-интернационалистов во Фрунзенском районе) и архитектор Наталья Тарасова.

Сам памятник крылатой пехоте был установлен еще летом, неподалеку от скульптурной композиции, посвященной 25-летию вывода советских войск из Афганистана. Изначально его собирались открыть 2 августа, к 85-летнему юбилею ВДВ, затем в сентябре. Наконец 7 ноября открытие все же состоялось. Вскоре возле монумента должны появиться голубые ели и четыре мощных прожектора, которые будут освещать его в темное время.

Память воинов-десантников почтили минутой молчания, возложением цветов и торжественным маршем роты почетного караула Западного военного округа, личного состава 6-й роты 104-го гвардейского парашютно-десантного полка 76-й дивизии ВДВ, взвода воспитанников Санкт-Петербургского Суворовского военного училища.

Ксения КИРИЛЛОВА

ПОНЕДЕЛЬНИК, 7 декабря

№36 (132)
3 декабря 2015

ПЕРВЫЙ КАНАЛ

05.00 Доброе утро.
09.00, 12.00, 15.00, 03.00 Новости.
09.20 Контрольная закупка.
09.50 Жить здорово! (12+).
10.55 Модный приговор.
12.25 Сегодня вечером с Андреем Малаховым (16+).
14.30, 15.15 Время покажет (16+).
16.00 Мужское/Женское (16+).
17.00 Наедине со всеми (16+).
18.00 Вечерние новости.
18.45 Давай поженимся! (16+).
19.50 Пусть говорят с Андреем Малаховым (16+).
21.00 Время.
21.35 «Тест на беременность» (16+).
23.40 Вечерний Ургант.
00.00 Познер (16+).
01.00 Ночные новости.
01.25, 03.05 «ОГРАМ НА СЧАСТЬЕ» (16+).
03.30 «Измена» (16+).

РОССИЯ-1

05.00, 09.15 Утро России.
09.00, 11.00, 14.00, 17.00, 17.50, 20.00 Вести.
09.55 О самом главном.
11.35, 14.30, 17.30, 19.35 Вести-Местное время.
11.55 «Тайны следствия» (12+).
14.50 Вести. Дежурная часть.
15.00 Наш человек (12+).
16.00 «Земский доктор» (12+).
18.15 Прямой эфир (16+).
20.50 Спокойной ночи, малыши!
21.00 «Рая знает» (12+).
23.55 Честный детектив (16+).
00.50 Д/ф «Россия без террора. Дагестан. Война и мир», «Прототипы: «Горбатый. Банды 50-х» (16+).
02.25 «Сын за отца» (16+).
04.20 Комната смеха.

ПЯТЫЙ КАНАЛ

06.00, 10.00, 12.00, 15.30, 18.30, 22.00 Сейчас.
06.10, 08.00 Утро на «5» (6+).
07.00 ЛОТ.
09.30 Место происшествия.
10.30, 11.25, 12.30, 12.50, 13.40, 14.35, 15.25, 16.00, 16.45, 17.40 «Отряд Кочубея» (16+).
19.00, 19.30, 20.00, 01.35, 02.10, 02.40, 03.15, 03.45, 04.20, 04.55, 05.30 «Детективы» (16+).
20.25, 21.15, 22.25 «След» (16+).
23.15 Момент истины (16+).
00.10 Место происшествия. О главном (16+).
01.10 День ангела (0+).

НТВ

05.00, 06.05 «Адвокат» (16+).
06.00, 10.00, 13.00, 16.00, 19.00 Сегодня.
07.00 НТВ утром.
08.10 Утро с Юлией Высоцкой (12+).
09.00 «Возвращение Мухтара» (16+).
10.20 «Лесник» (16+).
12.00 Суд присяжных (16+).
13.20 Обзор. Чрезвычайное происшествие.
14.00 «Улицы разбитых фонарей» (16+).
16.20 «Литейный» (16+).
18.00 Говорим и показываем (16+).
19.40 «Чужой» (16+).
21.35 «Пятницкий. Глава четвертая» (16+).
23.30 Анатомия дня.
00.10 Футбольная столица с Геннадием Орловым.
00.45 «Команда» (16+).
02.00 Следствие ведут... (16+).
02.55 Дикий мир (0+).
03.05 «Двое с пистолетами» (16+).

ТВ-3

06.00 М/ф (0+).
09.30, 10.00, 17.00, 17.30 Д/с «Слепая» (12+).
10.30, 11.00, 16.00, 16.30 Д/с «Гадалка» (12+).
11.30 Д/с «Вокруг Света. Места Силы» (16+).
12.30 Д/ф «Колдуны мира» (12+).
13.30 Д/с «Городские легенды: «Двойная жизнь Невского проспекта» (12+).
14.00, 14.30 Д/с «Охотники за привидениями» (16+).
15.00 Мистические истории (16+).
18.00, 01.15 Х-версии. Другие новости (12+).
18.30 «Пятая стража» (16+).
19.30, 20.20 «Элементарно» (16+).
21.15, 22.05 «Кости» (12+).
23.00 «СТОЛКНОВЕНИЕ С БЕЗДНОЙ» (12+).
01.45 «ГРЕЙСТОК. ЛЕГЕНДА О ТАРЗАНЕ, ПОВЕЛИТЕЛЕ ОБЕЗЬЯН» (12+).
04.15, 05.15 «В поле зрения» (16+).

ТНТ

06.00, 06.30, 07.00, 07.30, 07.55, 08.25 М/ф (12+).
09.00 Дом-2. Lite (16+).
10.30 Битва экстрасенсов: «Измены. Нехорошая квартира» (16+).
11.30 Битва экстрасенсов: «Деревня. Локомотив» (16+).
13.30, 19.00 «Деффчонки» (16+).
14.00 «Реальные пацаны» (16+).
14.30, 15.00, 15.30, 16.00, 16.30, 17.00, 17.30, 18.00, 18.30 «Интерны» (16+).
19.30, 20.00, 20.30 «Универ. Новая общага» (16+).
21.00 «МИЛЛИОН СПОСОБОВ ПОТЕРЯТЬ ГОЛОВУ» (16+).
23.25 Дом-2. Город любви (16+).
00.25 Дом-2. После заката (16+).
01.25 «МИЛЛИОН СПОСОБОВ ПОТЕРЯТЬ ГОЛОВУ» (18+).
03.55 «Терминатор: Битва за будущее - 2» (16+).
04.45 «Никита - 4» (16+).
05.35 «Мертвые до востребования» (16+).

ДОМАШНИЙ

06.30 Умная кухня (16+).
07.30, 06.00 Джейми у себя дома (16+).
08.00 По делам несовершеннолетних (16+).
09.55 Давай разведемся! (16+).
10.50 Понять. Простить (16+).
12.00 Д/с «Эффект Матроны» (12+).
13.00, 04.20 Присяжные красоты (16+).
14.00 Женская консультация (16+).
18.00, 00.00, 05.50 Матриархат (16+).
18.05 «Не родись красивой» (12+).
19.00 «Бальзаковский возраст, или Все мужики сво...» (12+).
21.00 «Выхожу тебя искать» (16+).
23.00 Рублево-Бирюлево (16+).
00.30 «Моя вторая половинка» (16+).
02.20 «ВРЕМЯ ЖЕЛАНИЙ» (12+).
05.20 Домашняя кухня (16+).

СТС

06.00, 06.40, 07.10, 08.00 М/ф (0+).
07.30 М/ф (12+).
08.05 «Зачарованные» (16+).
09.00, 00.00 Даешь молодежь! (16+).
09.30 Ералаш (0+).
10.00 Большая маленькая звезда (6+).
11.00 «ЗВЕЗДНАЯ ПЫЛЬ» (16+).
13.30 «Воронины» (16+).
16.00 «Кухня» (12+).
18.00 Уральские пельмени: «Историческое» (16+).
18.30 Уральские пельмени: «Гаджеты» (16+).
19.00 «Кухня» (16+).
20.00 «Восьмидесятые» (16+).
21.00 «Мамочки» (16+).
22.00 «ОТЕЦ-МОЛОДЕЦ» (16+).
00.30 Кино в деталях с Федором Бондарчуком (16+).
01.30 6 кадров (16+).
01.45 «90210: Новое поколение» (16+).
04.15 «ДЖЕФФ, ЖИВУЩИЙ ДОМА» (16+).
05.45 Музыка на СТС (16+).

ЧЕ

06.00 М/ф (0+).
06.25 Никогда не повторяйте это дома (16+).
08.30, 05.15 100 великих (16+).
09.30 «КОРТИК» (0+).
14.00, 18.30 КВН на бис (16+).
14.30 Утилизатор (12+).
15.00 «Военная разведка. Первый удар» (12+).
17.25 Выжить в лесу (16+).
19.30 «ВО ИМЯ КОРОЛЯ» (12+).
22.00 +100500 (16+).
22.30 Доброе дело (12+).
23.00 «ВИД НА УБИЙСТВО» (12+).
01.40 «Заколдованный участок» (12+).
02.45 «ГЛУХОМАНЬ» (16+).
04.15 Секреты спортивных достижений (16+).

ТВ-ЦЕНТР

06.00 Настроение.
08.20 «ПРИЕЗЖАЯ» (12+).
10.20 Д/ф «Жанна Прохоренко. Баллада о любви» (12+).
11.30, 14.30, 22.00, 00.00 События.
11.50 Постскриптум с Алексеем Пушковым (16+).
12.50 В центре событий с Анной Прохоровой (16+).
13.55 Линия защиты: «Бедные миллионеры» (16+).
14.50 Городское собрание (12+).
15.40 «КАПКАН ДЛЯ ЗВЕЗДЫ», 1 и 2 с. (16+).
17.30 Город новостей.
17.40 «Дурная кровь» (16+).
20.00 Право голоса (16+).
21.45, 02.40 Петровка, 38 (16+).
22.30 Специальный репортаж: «VIP-Зона» (16+).
23.05 Без обмана: «Жалобная книга» (16+).
00.30 «ОДИНОЧКА» (16+).
03.00 «Пандора» (16+).

РЕН ТВ

05.00, 03.20 Семейные драмы (16+).
06.00 Самые шокирующие гипотезы (16+).
07.00 С бодрым утром! (16+).
08.30, 12.30, 16.30, 19.30, 23.00 Новости (16+).
09.00 Военная тайна с Игорем Прокопенко (16+).
11.00 Документальный проект: «НЛО. Шифровка со дна океана» (16+).
12.00, 16.00, 19.00 Информационная программа 112 (16+).
13.00 Званый ужин (16+).
14.00 «Страна 03» (16+).
15.00 Смотреть всем! (16+).
17.00 Тайны Чапман (16+).
18.00 Документальный проект.
20.00, 00.20 «ОДИННАДЦАТЬ ДРУЗЕЙ ОУШЕНА» (16+).
22.10 Водить по-русски (16+).
23.25, 02.30 «Сонная лощина» (16+).

РОССИЯ К

07.00 Канал «Евроньюс».
10.00, 15.00, 19.00, 21.50 Новости культуры.
10.15, 01.40 Наблюдатель.
11.15 «НЕ ГОРЮЙ!».
12.50 Линия жизни: «Ирина Мирошниченко».
13.45 Пятое измерение.
14.10 Эпизоды: «К 70-летию со дня рождения Алексея Казанцева».
14.50 Д/ф «Вальтер Скотт».
15.10 Д/ф «Александр Тихомиров. По ту сторону маски».
15.50 Спектакль «Не такой, как все».
16.50 Д/ф «Город №2 (город Курчатов)».
17.30 «О ЛЮБВИ».
18.45 Спокойной ночи, малыши!
19.10 Торжественное закрытие XVI Международного телевизионного конкурса юных музыкантов «Щелкунчик». Прямая трансляция из КЗЧ.
21.10 Больше, чем любовь: «Сергей Герасимов и Тамара Макарова».
00.30 Тем временем с Александром Архангельским.
02.40 Д/ф «Библос. От рыбацкой деревни до города».

ЗВЕЗДА

06.00 Д/с «Оружие XX» (12+).
06.20 Служу России.
06.55 Новости. Главное.
07.35, 09.15 «РОДНЯ» (12+).
09.00, 13.00, 18.00, 00.00 Новости дня.
09.50, 10.05 «САЛОН КРАСОТЫ» (0+).
10.00, 14.00 Военные новости.
11.45, 13.15 «ВОЗВРАТА НЕТ» (12+).
14.05 «Морпехи» (16+).
18.30 Д/с «Неизвестная война: «Союзники» (12+).
19.30 Специальный репортаж (12+).
20.10 «ДВЕНАДЦАТАЯ НОЧЬ» (0+).
22.00 «Ботаны» (12+).
00.15 Д/ф «Курилы - русская земля от А до Я» (0+).
01.20 Научный детектив (12+).
01.45 «НЕБО МОСКВЫ» (12+).
03.25 «ТРЕТИЙ ТАЙМ» (12+).
05.10 Д/с «Без срока давности: «Дело лейтенанта Рудзянко» (12+).

МАТЧ-ТВ

06.30 Мировая раздевалка.
07.00, 08.00, 09.00, 10.00, 11.00, 12.15, 14.05, 15.00 Новости.
07.05 Ты можешь больше! (16+).
08.05 Живи сейчас (16+).
09.05, 17.00, 23.30 Все на Матч! Прямой эфир. Аналитика, интервью, эксперты.
10.05 Точка на карте (16+).
10.30 Д/с «Первые леди» (16+).
11.05 Д/ф «Новая высота».
12.20 «УБОЙНЫЙ ФУТБОЛ» (16+).
14.15 Удар по мифам (12+).
14.30 Безумный спорт с Александром Пушным (12+).
15.05, 04.00 Смешанные единоборства. М-1 Challenge. Виктор Немков (Россия) против Штефана Пютца (Германия). Реванш. Бой за титул чемпиона в полутяжелом весе (16+).
18.00 Д/с «1+1» (16+).
18.45 Д/с «Безграничные возможности» (12+).
19.15 Д/с «Второе дыхание» (12+).
19.45 Детали спорта (16+).
19.55 Лучшая игра с мячом (16+).
20.10 Гандбол. Чемпионат мира. Женщины. Россия - Испания. Прямая трансляция из Дании.
21.45 Баскетбол. Единая лига ВТБ. «Химки» - «Локомотив-Кубань» (Краснодар).
00.30 «ДЕНЬГИ НА ДВОИХ» (16+).
03.00 Д/ф «Формула Квята» (16+).
03.30, 06.00 Д/с «Сердца чемпионов» (12+).

ПЕРВЫЙ ОБРАЗОВАТЕЛЬНЫЙ

09.05, 17.05, 01.05 Не так уж тверд гранит науки. Физика (16+).
10.00, 18.00, 02.00 Мир древних животных (16+).
10.55, 18.55, 02.55 Русский костюм: традиции и современность (16+).
11.50, 19.50, 03.50 Глазами советского человека (16+).
12.45, 20.45, 04.45 Персоны и персонажи. Пером и шпагой (16+).
13.15, 21.15, 05.15 Арт-кафе «Господин ветер» (16+).
13.50, 14.20, 21.50, 22.20, 05.50, 06.20 Семейный доктор (16+).
14.50, 22.50, 06.50 На женской половине (12+).
15.20, 16.05, 23.20, 00.05, 07.20, 08.05 Д/с «Русские в мировой культуре» (16+).

ЕВРОСПОРТ

05.00 Горные лыжи. Кубок мира. Бивер-Крик. Слалом гигант. 2 заезд. Мужчины (0+).
05.45 Лыжное двоеборье. Кубок мира. Лиллехаммер. HS 138 (0+).
07.15 Лыжные гонки. Кубок мира. Лиллехаммер. 4х5. Женщины (0+).
08.00 Лыжнык гонки. Кубок мира. Лиллехаммер. 4х7км500. Мужчины (0+).
09.00, 17.30, 21.45 Футбол. Чемпионат MLS. Финал (0+).
10.30 Фехтование. Серия Гран-при. Доха. Лучшие моменты (0+).
11.30, 23.30 Снукер. Чемпионат Великобритании. Финалы (0+).
13.00 Биатлон. Кубок мира. Эстерсунд. Спринт. Мужчины (0+).
13.45 Биатлон. Кубок мира. Эстерсунд. Гонка преследования (0+).
16.00 Конный спорт. EUROPEAN MASTERS. Париж (0+).
19.00, 03.30 Биатлон. Кубок мира. Эстерсунд. Гонка преследования. Мужчины (0+).
19.45, 04.15 Биатлон. Кубок мира. Эстерсунд. Гонка преследования. Женщины (0+).
20.30, 02.15 Прыжки на лыжах с трамплина. Кубок мира. Лиллехаммер. HS 138. Мужчины (0+).
23.15 Watts! Специальный декабрьский выпуск (0+).
01.00, 01.55 Футбол. Евроголы (0+).
01.05 Футбол. MLS. Лучшие моменты (0+).
01.30 Футбол. Величие футбола (0+).
02.00 Конный спорт. «Клуб всадников» (0+).

СПОРТ ПЛЮС

08.00 Росгосстрах Чемпионат России по футболу сезона 2015/2016. «Мордовия» - «Терек» (0+).
10.00 Биатлон. Кубок мира. Гонка преследования. Женщины. Трансляция из Швеции (0+).
10.50 Футбол. Лига Европы. Обзор матчей (0+).
11.20 Биатлон. Кубок мира. Гонка преследования. Мужчины. Трансляция из Швеции (0+).
12.10, 04.20 Футбол. Чемпионат Испании. «Валенсия» - «Барселона» (0+).
14.00 Футбол. «Журнал Лиги чемпионов» (0+).
14.30 Лыжные гонки. Кубок мира. Эстафета. Мужчины. 4х7,5 км. Трансляция из Норвегии (0+).
15.45 Футбол. «Мир английской премьер-лиги» (0+).
16.15 Росгосстрах Чемпионат России по футболу сезона 2015/2016. «Динамо» - «Анжи» (0+).
18.15, 06.10 90 минут Плюс (0+).
20.10 Гандбол. Чемпионат мира. Женщины. Россия - Испания. Прямая трансляция из Дании.
22.00 Фрирайд. Проект «Ride the Planet-2015». Крым (0+).
22.25 Гандбол. Чемпионат мира. Женщины. Германия - Аргентина. Прямая трансляция из Дании.
00.20 Футбол. «Международная панорама» (0+).
01.30 Футбол. Чемпионат Франции. Обзор тура (0+).
02.30 Росгосстрах Чемпионат России по футболу сезона 2015/2016. «Рубин» - «Спартак» (0+).

2x2

06.00, 05.50 Русские мультфильмы (12+).
06.45, 05.25 Хантик (12+).
07.35, 04.30 «Замедленное развитие» (16+).
08.30 Рыцари Марвел (16+).
08.55 Монстры против пришельцев (12+).
10.45 Кунг-фу Панда (12+).
12.35 Время приключений (12+).
13.30 Черепашки-ниндзя (12+).
14.25 Покемон (12+).
14.50, 00.05 Мастера меча онлайн (16+).
15.20, 20.35 Симпсоны (16+).
16.15, 21.50 Американский папаша (16+).
19.45 Футурама (16+).
22.45, 03.15 Бессмертное кино (16+).
23.10 Богатство курицы (16+).
00.35 Звездные бои насмерть (16+).
01.00 Мультреалити (18+).
01.30 Ален Грегори (16+).
01.50 Рестлинг WWE RAW (16+).
02.50 Смотрящий (16+).
03.45 Игрокопы (16+).
04.05 Реутов ТВ (16+).

DISCOVERY

06.00, 10.30 В погоне за классикой (12+).
06.25, 10.55 В погоне за классикой: Жажда спидстеров (12+).
06.50 Атом: Ключ к космосу (12+).
07.45, 12.20 Как это устроено? Гигантские клапаны (12+).
08.10, 12.45, 19.00 Как это сделано? (12+).
08.40, 09.05, 15.05, 15.30 Пропажи на продажу (12+).
09.35, 05.13 Игра на жизнь: Западня в Африке (16+).
11.25, 04.25 Не пытайтесь повторить: Рожденный для свободы (16+).
13.15, 03.38 Быстрые и громкие: Очень далеко (12+).
14.10, 01.00 Махинаторы: Эпизод 11 (12+).
16.00 Трой (12+).
17.00 Не пытайтесь повторить: Предела нет (16+).
18.00, 18.30 Эффект Карбонаро (12+).
19.30 Как это устроено? Коньки с подогревом (12+).
20.00 Дикая кухня: Борнео - мангровые болота (16+).
21.00 Голые и напуганные: На грани безумия (16+).
22.00 Голые и напуганные XL: 40 дней и никакой надежды (16+).
23.00 Хищники крупным планом с Джоэлом Ламбертом: Акулы (16+).
00.00, 02.50 Битвы за контейнеры: Большое яблоко (12+).
00.30, 03.14 Битвы за контейнеры: Восемь тонн веселья (12+).
02.00 Молниеносные катастрофы (12+).
02.25 Настоящие аферисты (12+).

ANIMAL PLANET

06.00, 13.55, 00.00 Укротитель по вызову: Двенадцать рассержанных голубей (12+).
06.25, 12.15, 16.50 Китовые войны: Привидения в машине (16+).
07.15 Укротители аллигаторов: Укротитель в нокауте (12+).
08.05, 13.05 Дома на деревьях: Спа-салон под небесами (12+).
08.55, 14.20 Аквариумный бизнес: Трейси и его осьминог (12+).
09.45, 10.10 Спасение собак (12+).
10.35, 16.00 Ветеринар Бондай Бич (12+).
11.25, 17.40 Речные монстры: Людоед (16+).
15.10 Львиный рык (12+).
18.30, 02.00 Аквариумный бизнес: Все к нам! (12+).
19.20, 05.12 Гангстеры дикой природы: Буйволы (12+).
20.10, 04.24 Дома на деревьях: Двадцатитонное ранчо на дереве (12+).

21.00, 01.00 Ветеринар Бондай Бич (16+).
22.00, 02.49 Королева львов (12+).
23.00, 03.36 Укротители аллигаторов: Две укротительницы друг против друга (12+).
00.30 Укротитель по вызову: Красавица и бык (12+).

ДИСНЕЙ

05.00, 05.15, 05.45, 06.10, 07.10, 07.40, 08.00, 11.30, 14.00, 16.45, 03.40 М/ф (6+).
06.40 Мама на 5+ (0+).
08.30, 09.30, 10.30, 12.00 М/ф (0+).
12.15 Анимационный фильм «Приключения мышонка» (6+).
14.30, 21.00 М/ф (12+).
19.30 Анимационный фильм «Камешек и пингвин» (0+).
22.00, 02.40 «Виолетта» (6+).
23.00 Это моя комната (0+).
23.55 «Мерлин» (16+).
00.50, 01.45 «Робин Гуд» (12+).
04.35 Музыка на канале Disney (6+).

КАРУСЕЛЬ

06.00 Мультканал «Ранние пташки».
07.10, 07.35, 07.50, 08.35, 09.15, 10.05, 11.05, 12.00, 12.45, 13.10, 16.00, 17.05, 17.45, 18.05, 18.45, 19.10, 19.40, 20.05, 20.40, 22.05, 02.10, 02.55, 04.00, 05.00 М/ф.
09.40 Давайте рисовать! «Лев на таинственном острове».
14.00 Перемешка.
14.15, 00.15 Ералаш.
15.35 «Могучие рейнджеры: Дино Заряд».
17.55 Быстрее, выше, сильнее вместе с Тигренком Муром и...
20.30 Спокойной ночи, малыши!
22.25 «Доктор Кто» (12+).
23.10 М/ф (12+).
23.25 «Гвен Джонс - ученица Мерлина».
00.45 «Мой дед - волшебник!».
01.30 Дорожная азбука.
03.40 Давайте рисовать! «Теремок».
04.40 Подводный счет.
05.50 Прыг-Скок Команда.

ДЕТСКИЙ МИР

03.00, 09.00, 15.00 «ОХ, УЖ ЭТА НАСТЯ!» (6+).
04.30, 10.30, 16.30 М/ф (0+).
05.00, 07.30, 11.00, 13.30, 17.00, 19.30 М/ф (12+).
05.30, 11.30, 17.30 М/ф (16+).
06.00, 12.00, 18.00 «ШАПКА МОНОМАХА» (12+).
08.00, 08.50, 14.00, 14.50, 20.00 М/ф (6+).
20.50 Шишкин лес: «Формула» (0+).

ИСТОРИЯ

06.00, 00.45 Д/ф «Цилиндры фараонов. Последняя тайна».
06.55, 01.40 Д/ф «Пекин. История столицы поднебесной. Императоры. Завоеватели и мятежники».
07.50, 02.35 Д/ф «Портреты эпохи. Эльдар Рязанов» (12+).
08.45, 03.25 Д/ф «Великая одиссея человечества. Умные обезьяны».
09.45 Д/ф «Никита Михалков» (12+).
12.05 Д/ф «Неизвестная жизнь в Древнем Риме» (12+).
13.05 Д/ф «Триумф смешной девчонки. Алиса Фрейндлих».
13.55 Д/ф «Елизавета I. Война против террора» (12+).
14.55, 04.25 Больше, чем любовь. Александр и Мариетта Чудаковы.
15.40 Д/ф «Загадки цивилизации. Русская версия. Гиперборея. Потерянный рай».
16.35 Д/ф «Китай. Запретный город. Центр Мира».
17.35, 18.25 Д/ф «Маршал Жуков» (12+).
19.20 Д/ф «Великая одиссея человечества. Зарождение».
20.20, 05.10 Д/ф «Один в поле воин. Академик Лихачев».
21.15 Д/ф «Стражи Рима» (12+).
22.10 Д/ф «Гладиаторы. Восставшие из мертвых» (12+).
23.05, 23.55 Д/ф «От любви до ненависти. Уинстон Черчилль» (12+).

ДОМ КИНО

04.20 «ЧАРОДЕИ».
06.50 «ИВАН ВАСИЛЬЕВИЧ МЕНЯЕТ ПРОФЕССИЮ» (12+).
08.30 «ФРАНЦУЗ» (16+).
10.30, 02.30 «Сваты - 5» (16+).
12.25 «ШЕРЛОК ХОЛМС И ДОКТОР ВАТСОН: ЗНАКОМСТВО».
13.40 «ШЕРЛОК ХОЛМС И ДОКТОР ВАТСОН: КРОВАВАЯ НАДПИСЬ».
14.55 «ПРИКЛЮЧЕНИЯ ШЕРЛОКА ХОЛМСА И ДОКТОРА ВАТСОНА: КОРОЛЬ ШАНТАЖА».
16.05 «ЗИГЗАГ УДАЧИ» (12+).
17.35 «ГДЕ НАХОДИТСЯ НОФЕЛЕТ?» (12+).
19.00 «БЕРЕГИСЬ АВТОМОБИЛЯ».
20.40 «ХОРОШО СИДИМ!» (16+).
22.00 «ДИВАН ДЛЯ ОДИНОКОГО МУЖЧИНЫ» (12+).
01.30 «Два цвета страсти» (16+).

Ю-ТВ

05.05 Люди (12+).
05.35 Папа попал (12+).
07.20, 10.20 В теме. Лучшее (16+).
07.50, 16.40 МастерШеф (16+).
10.50, 20.55 «Проспект Бразилии» (16+).
12.45 «Свет твоей любви» (16+).
13.05 #всепросто (16+).
13.35 Я не знала, что беременна (16+).
14.05 Мы с Тобой Одной Крови (16+).
15.00 Топ-модель по-американски (16+).
19.05 Дорогая, мы убиваем детей (16+).
22.50, 01.10 Я стесняюсь своего тела (16+).
00.45 В теме (16+).
03.15 Соблазны с Машей Малиновской (16+).

САНКТ-ПЕТЕРБУРГ

06.00, 07.00, 08.00, 09.00, 10.00, 11.00, 12.00, 13.00, 14.00, 15.00, 16.00, 17.00, 18.00 Новости.
06.05 Хорошее Утро (6+).
09.10, 16.15 «Евлампия Романова. Следствие ведет дилетант» (12+).
09.55 Беседка (0+).
11.15 «Полосатое счастье» (12+).
13.30 Промышленный клуб 2015 (12+).
14.10, 15.10 Петербургский дневник.
15.05, 18.20, 22.25, 02.50 Новости спорта.
17.15 Д/с «Место под солнцем» (6+).
17.30 Д/с «Сделано в СССР», «Тактика» (12+).
18.10, 22.25, 02.45 Реакция с Валерием Татаровым.
18.25 Полезная консультация.
19.25 «Капитанские дети» (16+).
20.15 Партбюро.
21.15 Одиннадцать свидетелей с Леонидом Генусовым (6+).
22.00, 02.25 Новости. Итоги дня.
22.35, 03.00 Бизнес-Петербург.
22.45, 03.05 ТСБ. Телевизионная служба безопасности (16+).
22.55 «НЕ СТРЕЛЯЙТЕ В БЕЛЫХ ЛЕБЕДЕЙ», 1 и 2 с. (12+).
01.25 «Под прикрытием» (16+).
03.15 Полезная консультация (12+).
04.05 «ГОЛЛИВУДСКИЙ ФИНАЛ» (16+).

ВТОРНИК, 8 декабря

№36 (132)
3 декабря 2015

ПЕРВЫЙ КАНАЛ

05.00 Доброе утро.
09.00, 12.00, 15.00, 03.00 Новости.
09.20 Контрольная закупка.
09.50 Жить здорово! (12+).
10.55 Модный приговор.
12.15, 21.35 «Тест на беременность» (16+).
14.30, 15.15 Время покажет (16+).
16.00 Мужское/Женское (16+).
17.00 Наедине со всеми (16+).
18.00 Вечерние новости.
18.45 Давай поженимся! (16+).
19.50 Пусть говорят с Андреем Малаховым (16+).
21.00 Время.
23.40 Вечерний Ургант.
00.15 Ночные новости.
00.30 Структура момента (16+).
01.35, 03.05 «СМЕРТЕЛЬНАЯ ОХОТА» (16+).
03.35 «Измена» (16+).

РОССИЯ-1

05.00, 09.15 Утро России.
09.00, 11.00, 14.00, 17.00, 17.50, 20.00 Вести.
09.55 О самом главном.
11.35, 14.30, 17.30, 19.35 Вести-Местное время.
11.55 «Тайны следствия» (12+).
14.50 Вести. Дежурная часть.
15.00 Наш человек (12+).
16.00 «Земский доктор» (12+).
18.15 Прямой эфир (16+).
20.50 Спокойной ночи, малыши!
21.00 «Рая знает» (12+).
23.55 Вести.doc (16+).
01.35 Д/ф «Климатические войны. В шаге от бездны», «Смертельные опыты: «Вакцины» (12+).
03.10 «Сын за отца» (16+).
04.10 Комната смеха.

ПЯТЫЙ КАНАЛ

06.00, 10.00, 12.00, 15.30, 18.30, 22.00 Сейчас.
06.10, 08.00 Утро на «5» (6+).
07.00 ЛОТ.
09.30 Место происшествия.
10.30, 11.45, 12.30, 13.20, 14.25 «ГРОЗОВЫЕ ВОРОТА», 1, 2, 3, 4 с. (16+).
16.00 Открытая студия.
16.50, 17.20, 17.55, 19.00, 19.30, 19.55 «Детективы» (16+).
20.25, 21.15, 22.25, 23.10 «След» (16+).
00.00 «ССОРА В ЛУКАШАХ» (12+).
01.55 «МАРШ-БРОСОК» (16+).
04.00 «ЖЕЛТЫЙ КАРЛИК» (16+).

НТВ

05.00, 06.05 «Адвокат» (16+).
06.00, 10.00, 13.00, 16.00, 19.00 Сегодня.
07.00 НТВ утром.
08.10 Утро с Юлией Высоцкой (12+).
09.00 «Возвращение Мухтара» (16+).
10.20 «Лесник» (16+).
12.00 Суд присяжных (16+).
13.20 Обзор. Чрезвычайное происшествие.
14.00 «Улицы разбитых фонарей» (16+).
16.20 «Литейный» (16+).
18.00 Говорим и показываем (16+).
19.40 «Чужой» (16+).
21.35 «Пятницкий. Глава четвертая» (16+).
23.30 Анатомия дня.
00.10 Сегодня вечером в Санкт-Петербурге.
00.30 «Команда» (16+).
02.00 Главная дорога (16+).
02.35 Дикий мир (0+).
03.05 «Основная версия» (16+).

ТВ-3

06.00 М/ф (0+).
09.30, 10.00, 17.00, 17.30 Д/с «Слепая» (12+).
10.30, 11.00, 11.30, 12.00, 16.00, 16.30 Д/с «Гадалка» (12+).
12.30 Д/с «Апокалипсис: «Ледниковый период» (12+).
13.30, 18.00, 01.15 Х-версии. Другие новости (12+).
14.00, 14.30 Д/с «Охотники за привидениями» (16+).
15.00 Мистические истории (16+).
18.30 «Пятая стража» (16+).
19.30, 20.20 «Элементарно» (16+).
21.15, 22.05 «Кости» (12+).
23.00 «НА КРЮЧКЕ» (16+).
01.45 «ТАРЗАН, ЧЕЛОВЕК-ОБЕЗЬЯНА» (16+).
04.00, 05.00 «В поле зрения» (16+).

ТНТ

06.25, 05.45 «Пригород - 3» (16+).
07.00, 07.30, 07.55, 08.25 М/ф (12+).
09.00 Дом-2. Lite (16+).
10.30 Битва экстрасенсов: «Игрушки Романовых. Вася» (16+).
12.00 Битва экстрасенсов (16+).
13.30, 19.00 «Деффчонки» (16+).
14.00 «Реальные пацаны» (16+).
14.30, 15.00, 15.30, 16.00, 16.30, 17.00, 17.30, 18.00, 18.30, 19.30, 20.00, 20.30 «Универ. Новая общага» (16+).
21.00 «СОВМЕСТНАЯ ПОЕЗДКА» (16+).
23.05 Дом-2. Город любви (16+).
00.05 Дом-2. После заката (16+).
01.05 «СОВМЕСТНАЯ ПОЕЗДКА» (18+).
03.10 «Терминатор: Битва за будущее - 2» (16+).
04.05 «Никита - 4» (16+).
04.55 «Мертвые до востребования» (16+).

ДОМАШНИЙ

06.30 Умная кухня (16+).
07.30, 06.00 Джейми у себя дома (16+).
08.00 По делам несовершеннолетних (16+).
09.55 Давай разведемся! (16+).
10.50 Понять. Простить (16+).
12.00 Д/с «Эффект Матроны» (12+).
13.00, 04.25 Присяжные красоты (16+).
14.00 Женская консультация (16+).
18.00, 00.00, 05.55 Матриархат (16+).
18.05 «Не родись красивой» (12+).
19.00 «Бальзаковский возраст, или Все мужики сво...» (12+).
21.00 «Выхожу тебя искать» (16+).
23.00 Рублево-Бирюлево (16+).
00.30 «Моя вторая половинка» (16+).
02.20 «ЗВЕЗДА ЭПОХИ» (0+).
05.25 Домашняя кухня (16+).

СТС

06.00, 06.40, 07.10, 08.00 М/ф (0+).
07.30 М/ф (12+).
08.05 «Зачарованные» (16+).
09.00, 19.05 «Кухня» (16+).
10.00, 21.00 «Мамочки» (16+).
11.00 «ЧАС РАСПЛАТЫ» (12+).
13.15 Уральские пельмени: «Историческое» (16+).
13.30 «Воронины» (16+).
16.00 «Кухня» (12+).
18.00 Уральские пельмени: «Гаджеты» (16+).
18.30 Уральские пельмени: «Деревенское» (16+).
19.00 Миллион из Простоквашино с Николаем Басковым (12+).
20.00 «Восьмидесятые» (16+).
22.00 «ДОБРОЕ УТРО» (16+).
00.00 Даешь молодежь! (16+).
00.30 «ДЖЕФФ, ЖИВУЩИЙ ДОМА» (16+).
02.00 «90210: Новое поколение» (16+).
03.40 «УЖИН С ПРИДУРКАМИ» (16+).
05.45 Музыка на СТС (16+).

ЧЕ

06.00 «ВИД НА УБИЙСТВО» (12+).
08.30 100 великих (16+).
09.30, 22.30 Доброе дело (12+).
10.05, 04.50 Среда обитания (16+).

11.00 «ВО ИМЯ КОРОЛЯ» (12+).
13.30, 18.30 КВН на бис (16+).
14.30 Утилизатор (12+).
15.00 «Военная разведка. Первый удар» (12+).
17.25 Выжить в лесу (16+).
19.30 «ЭФФЕКТ КОЛИБРИ» (16+).
21.30 +100500 (16+).
23.00 «ИСКРЫ ИЗ ГЛАЗ» (12+).
01.35 «Заколдованный участок» (12+).
02.50 «ЗОЛОТАЯ РЕЧКА» (0+).

ТВ-ЦЕНТР

06.00 Настроение.
08.10 Доктор И... (16+).
08.45 «ДОБРОВОЛЬЦЫ».
10.40 Д/ф «Татьяна Окуневская. Качели судьбы» (12+).
11.30, 14.30, 19.40, 22.00, 00.00 События.
11.50 «Пуаро Агаты Кристи» (12+).
13.40 Мой герой (12+).
14.50 Без обмана: «Жалобная книга» (16+).
15.40 «КАПКАН ДЛЯ ЗВЕЗДЫ», 3 и 4 с. (16+).
17.30 Город новостей.
17.40 «Дурная кровь» (16+).
20.00 Право голоса (16+).
21.45 Петровка, 38 (16+).
22.30 Осторожно, мошенники! (16+).
23.05 Прощание: «Александр Абдулов» (12+).
00.30 Право знать! (16+).
01.55 «ВСЕ ВОЗМОЖНО» (16+).
03.55 Д/ф «Петр Столыпин. Выстрел в антракте» (12+).
04.55 «Пандора» (16+).

РЕН ТВ

05.00 Семейные драмы (16+).
06.00 Самые шокирующие гипотезы (16+).
07.00 С бодрым утром! (16+).
08.30, 12.30, 16.30, 19.30, 23.00 Новости (16+).
09.00 Военная тайна с Игорем Прокопенко (16+).
11.00 Документальный проект: «Звездный десант» (16+).
12.00, 16.00, 19.00 Информационная программа 112 (16+).
13.00 Званый ужин (16+).
14.00 «Страна 03» (16+).
15.00 Водить по-русски (16+).
17.00 Тайны Чапман (16+).
18.00 Документальный проект.
20.00, 00.20 «ДВЕНАДЦАТЬ ДРУЗЕЙ ОУШЕНА» (16+).

22.20 Знай наших! (16+).
23.25, 02.40 «Сонная лощина» (16+).
03.30 Засуди меня (16+).

РОССИЯ-К

06.30 Канал «Евроньюс».
10.00, 15.00, 19.30, 23.30 Новости культуры.
10.20, 15.10, 19.45, 23.45 Л.Н. Толстой. «Война и мир». Читаем роман. Прямая трансляция.
12.10, 20.40 «ВОЙНА И МИР», 1 с.
14.30, 23.00 Д/с «Охота на Льва».
17.25 Спектакль «Война и мир. Начало романа».
01.55 Д/ф «Трагедия Льва Толстого».
02.35 Концерт Государственного ансамбля скрипачей «Виртуозы Якутии».

ЗВЕЗДА

06.00 «ВАЛЬС» (0+).
07.20, 09.15, 10.05, 14.05 «Морпехи» (16+).
09.00, 13.00, 18.00, 00.00 Новости дня.
10.00, 14.00 Военные новости.
11.30 Специальный репортаж (12+).
12.00 Процесс (12+).
13.15 Д/ф «Панфиловцы. Правда о подвиге» (12+).
18.30 Д/с «Неизвестная война: «Битва за Берлин» (12+).
19.30 Легенды армии с Александром Маршалом (12+).
20.10 «БЕСПОКОЙНОЕ ХОЗЯЙСТВО» (0+).
22.00 «Ботаны» (12+).
00.15 «МЕРТВЫЙ СЕЗОН» (12+).
03.00 «ЗЕМЛЯ, ДО ВОСТРЕБОВАНИЯ» (12+).

МАТЧ-ТВ

06.30 Мировая раздевалка.
07.00, 08.00, 09.00, 10.00, 11.00, 12.00 Новости.
07.05 Ты можешь больше! (16+).
08.05 Живи сейчас (16+).
09.05, 17.00, 00.45 Все на Матч! Прямой эфир. Аналитика, интервью, эксперты.
10.05 Д/с «Безграничные возможности» (12+).
10.30 Анатомия спорта с Эдуардом Безугловым (12+).
11.05 Спортивный интерес (16+).
12.05 Биатлон с Дмитрием Губерниевым (12+).
12.30 Д/ф «Победа ради жизни» (16+).
13.40 Смешанные единоборства. Bellator (16+).
17.55 Гандбол. Чемпионат мира. Женщины. Россия - Пуэрто-Рико. Прямая трансляция из Дании.
19.30 Где рождаются чемпионы? (16+).
20.00 Точка на карте (16+).
20.30 Д/ф «Вне ринга» (16+).
21.00 Культ тура с Юрием Дудем (16+).
21.30 Д/ф «Больше, чем команда» (12+).
22.00 Все на футбол!
22.30 Футбол. Лига чемпионов. ПСВ (Нидерланды) - ЦСКА (Россия). Прямая трансляция.
01.45 «ДЕРЗКИЕ ДНИ» (16+).
03.30 Удар по мифам (12+).
03.45 Д/ф «В ожидании молнии» (16+).
05.30 «Испания. Болельщики». Специальный репортаж (16+).
06.00 Все за Евро (16+).

ПЕРВЫЙ ОБРАЗОВАТЕЛЬНЫЙ

09.05, 17.05, 01.05 Не так уж тверд гранит науки. Физика (16+).
10.00, 18.00, 02.00 Мир древних животных (16+).
10.55, 18.55, 02.55 Русский костюм: традиции и современность (16+).
11.50, 19.50, 03.50 Глазами советского человека (16+).
12.45, 20.45, 04.45 Персоны и персонажи. Пером и шпагой (16+).
13.15, 21.15, 05.15 Арт-кафе «Господин ветер» (16+).
13.50, 21.50, 05.50 В гостях у ветерана (12+).
14.20, 22.20, 06.20 Имена (12+).
14.50, 22.50, 06.50 Сделай сам (6+).
15.20, 16.05, 23.20, 00.05, 07.20, 08.05 Д/с «Русские в мировой культуре» (16+).

ЕВРОСПОРТ

05.00, 17.30, 22.15, 02.15 Снукер. Чемпионат Великобритании. Финалы (0+).
06.30, 11.15, 16.00, 23.30 Футбол. Чемпионат MLS. Финал (0+).
08.00 Watts! (0+).
08.05, 09.20 Футбол. Евроголы (0+).
08.30 Футбол. MLS. Лучшие моменты (0+).
08.55 Футбол. Величие футбола (0+).

09.25, 13.00, 19.00, 03.30 Прыжки на лыжах с трамплина. Кубок мира. Лиллехаммер. HS 138. Мужчины (0+).
10.30 Горные лыжи. Кубок мира. Лейк-Льюис. Скоростной спуск. Женщины (0+).
12.45 Конный спорт. «Клуб всадников» (0+).
14.30, 20.30 Биатлон. Кубок мира. Эстерсунд. Гонка преследования. Мужчины (0+).
15.15, 21.30 Биатлон. Кубок мира. Эстерсунд. Гонка преследования. Женщины (0+).
01.00 Академия GT. Автоспорт (0+).
01.15 Автоспорт. Серия WTCC. Обзор сезона (0+).

СПОРТ ПЛЮС

08.00 Росгосстрах Чемпионат России по футболу сезона 2015/2016. «Ростов» - «Рубин» (0+).
10.00 Футбол. «Международная панорама» (0+).
12.10 Баскетбол. Единая Лига ВТБ. «Химки» - «Локомотив-Кубань» (Краснодар) (0+).
14.00, 06.10 Футбол. Чемпионат Англии. «Манчестер Юнайтед» - «Вест Хэм» (0+).
15.55 Росгосстрах Чемпионат России по футболу сезона 2015/2016. «Амкар» - ЦСКА (0+).
17.55 Гандбол. Чемпионат мира. Женщины. Россия - Пуэрто-Рико. Прямая трансляция из Дании.
19.55 Футбол. Чемпионат Испании. Обзор тура (0+).
21.00 Футбол. Чемпионат Англии. Обзор тура (0+).
22.05 Ставкомат (18+).
22.30 Футбол. «Лига чемпионов on-line». Лучшие моменты всех матчей в прямом эфире (0+).
00.50 Футбол. «Английский акцент» (0+).
02.00 Футбол. Чемпионат Италии. «Лацио» - «Ювентус» (0+).
03.50 Росгосстрах Чемпионат России по футболу сезона 2015/2016. «Терек» - «Зенит» (0+).
05.50 Фрирайд. Проект «Ride the Planet-2015». Крым (0+).

2x2

06.00, 05.50 Русские мультфильмы (12+).
06.45, 05.25 Хантик (12+).
07.10, 14.25 Покемон (12+).
07.35, 04.30 «Замедленное развитие» (16+).
08.30 Рыцари Марвел (16+).
08.55 Крутые бобры (12+).
09.50, 15.20, 18.25, 20.35 Симпсоны (16+).
10.45, 13.30 Черепашки-ниндзя (12+).
11.40 Время приключений (12+).
14.50, 00.05 Мастера меча онлайн (16+).
16.15 Закусочная Боба (16+).
16.40, 21.50 Американский папаша (16+).
17.30, 19.45 Футурама (16+).
22.45, 02.50 Смотрящий (16+).
23.10 Кит Stupid Show (16+).
23.40 Южный парк (18+).
00.35 Звездные бои насмерть (16+).
01.00 Мультреалити (18+).
01.30 Ален Грегори (16+).
01.50 Рестлинг International SmackDown (16+).
03.15 Бессмертное кино (16+).
03.45 Игрокопы (16+).
04.05 Реутов ТВ (16+).

DISCOVERY

06.00, 10.30 Быстрые и громкие: Очень далеко (12+).
06.50 Не пытайтесь повторить: Рожденный для свободы (16+).
07.45, 12.20 Как это устроено? Коньки с подогревом (12+).
08.10, 12.45, 19.00 Как это сделано? (12+).
08.40, 15.05 Битвы за контейнеры: Большое яблоко (12+).
09.05, 15.30 Битвы за контейнеры: Восемь тонн веселья (12+).
09.35, 05.13 Речные монстры: Африканские хищники (12+).
11.25, 04.25 Аэропорт изнутри: Полный контроль (12+).
13.15, 23.00, 03.38 Крутой тюнинг: Ford Thunderbird Дуга (12+).
14.10, 01.00 Махинаторы: Эпизод 12 (12+).
16.00 Голые и напуганные XL: 40 дней и никакой надежды (16+).
17.00 Голые и напуганные: На грани безумия (16+).
18.00 Дикая кухня: Борнео - мангровые болота (16+).
19.30 Как это устроено? Электротермические плиты (12+).
20.00 Мятежный гараж: Не Camaro, а ведро с болтами (12+).
21.00 Махинаторы: Лучшие моменты (12+).
22.00 Кубинский хром (12+).
00.00, 02.50 Ржавая империя: Сделал дело - гуляй смело (12+).
02.00 Молниеносные катастрофы (12+).
02.25 Настоящие аферисты (12+).

ANIMAL PLANET

06.00 Укротитель по вызову: Красавица и бык (12+).
06.25, 12.15, 16.50 Королева львов (12+).
07.15 Укротители аллигаторов: Две укротительницы друг против друга (12+).
08.05, 13.05 Дома на деревьях: Двадцатитонное ранчо на дереве (12+).
08.55, 14.20 Аквариумный бизнес: Все к нам! (12+).
09.45, 10.10 Спасение собак (12+).
10.35, 16.00 Ветеринар Бондай Бич (12+).
11.25, 17.40 Ветеринар Бондай Бич (16+).
13.55, 00.00 Укротитель по вызову: Лучший свинарник в Техасе (12+).
15.10 Гангстеры дикой природы: Буйволы (12+).
18.30, 02.00 Аквариумный бизнес: Спросите Бетти Уайт (12+).
19.20, 19.45, 05.12, 05.36 Шамвари: жизнь на воле (12+).
20.10, 04.24 Дома на деревьях: Любовь витает в воздухе (12+).
21.00, 01.00 Большие и страшные: Тигры (12+).
22.00, 02.49 Природа как она есть: Гиппопотам/крокодил (16+).
23.00, 03.36 Укротители аллигаторов: Джимми Риффл, не гони волну (12+).
00.30 Укротитель по вызову: Безбилетники в дикой природе (12+).

ДИСНЕЙ

05.00, 05.15, 05.45, 06.10, 07.10, 07.40, 14.10, 16.45, 03.40 М/ф (6+).
06.40 Правила стиля (6+).
08.00, 08.30, 09.30, 10.30, 11.30, 12.00 М/ф (0+).
12.15 Анимационный фильм «Союз зверей» (6+).
14.30, 21.00 М/ф (12+).
19.30 Анимационный фильм «Все псы попадают в рай» (6+).
22.00, 02.40 «Виолетта» (6+).
23.00, 23.30 «Соседи» (16+).
23.55 «Мерлин» (16+).
00.50, 01.45 «Робин Гуд» (12+).
04.35 Музыка на канале Disney (6+).

КАРУСЕЛЬ

06.00 Мультканал «Ранние пташки».
07.10, 07.35, 07.50, 08.35, 09.15, 10.05, 11.05, 12.00, 12.45, 13.10, 16.00, 17.05, 17.45, 18.05, 18.45, 19.10, 19.40, 20.05, 20.40, 22.05, 00.45, 02.10, 02.55, 04.00, 05.00 М/ф.
09.40 Давайте рисовать! «Барашек».
14.00 Перемешка.
14.15, 00.15 Ералаш.
15.35 «Могучие рейнджеры: Дино Заряд».
17.55 Быстрее, выше, сильнее вместе с Тигренком Муром и...
20.30 Спокойной ночи, малыши!
22.25 «Доктор Кто» (12+).
23.10 М/ф (12+).
23.25 «Гвен Джонс - ученица Мерлина».
01.30 Дорожная азбука.
03.40 Давайте рисовать! «Ручеек».
04.40 Подводный счет.
05.50 Прыг-Скок Команда.

ДЕТСКИЙ МИР

03.00, 09.00, 15.00 «ОСТОРОЖНО - ВАСИЛЕК!» (12+).
04.30, 10.30, 16.30 М/ф (0+).
05.00, 07.35, 08.00, 08.50, 11.00, 13.35, 14.00, 14.50, 17.00, 19.35, 20.00 М/ф (12+).
05.30, 11.30, 17.30 М/ф (6+).
06.00, 12.00, 18.00 «ВСАДНИК БЕЗ ГОЛОВЫ» (16+).
20.50 Шишкин лес: «Честная игра» (0+).

ИСТОРИЯ

06.00, 00.55 Д/ф «Никита Михалков» (12+).
08.20, 03.15 Д/ф «Неизвестная жизнь в Древнем Риме» (12+).
09.15, 04.15 Д/ф «Триумф смешной девчонки. Алиса Фрейндлих».
10.10 Д/ф «Елизавета I. Война против террора» (12+).
11.05 Больше, чем любовь. Александр и Мариетта Чудаковы.
11.55 Д/ф «Загадки цивилизации. Русская версия. Гиперборея. Потерянный рай».
12.45 Д/ф «Китай. Запретный город. Центр Мира».
13.50, 14.40 Д/ф «Маршал Жуков» (12+).
15.35 Д/ф «Великая одиссея человечества. Зарождение».
16.35 Д/ф «Один в поле воин. Академик Лихачев».
17.30 Д/ф «Стражи Рима» (12+).
18.25 Д/ф «Гладиаторы. Восставшие из мертвых» (12+).
19.20, 20.10 Д/ф «От любви до ненависти. Уинстон Черчилль» (12+).
21.05, 05.10 Д/ф «Цилиндры фараонов. Последняя тайна».
21.55 Д/ф «Пекин. История столицы поднебесной. Императоры. Завоеватели и мятежники».
22.55 Д/ф «Портреты эпохи. Эльдар Рязанов» (12+).
23.50 Д/ф «Великая одиссея человечества. Умные обезьяны».

ДОМ КИНО

04.20 «БЕРЕГИСЬ АВТОМОБИЛЯ».
05.50 «ХОРОШО СИДИМ!» (16+).
07.10 «ДИВАН ДЛЯ ОДИНОКОГО МУЖЧИНЫ» (12+).
10.30, 02.30 «Сваты - 5» (16+).
12.25 «ПРИКЛЮЧЕНИЯ ШЕРЛОКА ХОЛМСА И ДОКТОРА ВАТСОНА: СМЕРТЕЛЬНАЯ СХВАТКА».
13.35 «ПРИКЛЮЧЕНИЯ ШЕРЛОКА ХОЛМСА И ДОКТОРА ВАТСОНА: ОХОТА НА ТИГРА» (12+).
14.50 «МИСТЕР ИКС».
16.30 «ЖЕСТОКИЙ РОМАНС» (12+).
19.00 «КАРНАВАЛ».
21.45 «ДЕНЬ ВЫБОРОВ» (16+).
23.55 «ОДИНОКИМ ПРЕДОСТАВЛЯЕТСЯ ОБЩЕЖИТИЕ» (12+).
01.30 «Два цвета страсти» (16+).

Ю-ТВ

05.10 Люди (12+).
05.40 Папа попал (12+).
07.20, 10.20, 00.50 В теме (16+).
07.50, 16.40 МастерШеф (16+).
10.50, 20.55 «Проспект Бразилии» (16+).
12.45 «Свет твоей любви» (16+).
13.05 Я не знала, что беременна (16+).
14.05 Мы с Тобой Одной Крови (16+).
14.30 Стилистика (12+).
15.00 Топ-модель по-американски (16+).
19.05 Дорогая, мы убиваем детей (16+).
22.50, 01.20 Я стесняюсь своего тела (16+).
03.15 Соблазны с Машей Малиновской (16+).

САНКТ-ПЕТЕРБУРГ

06.00, 07.00, 08.00, 09.00, 10.00, 11.00, 12.00, 13.00, 14.00, 15.00, 16.00, 17.00, 18.00 Новости.
06.05 Хорошее Утро (6+).
09.10, 16.15 «Евлампия Романова. Следствие ведет дилетант» (12+).
09.55 Беседка (0+).
11.15 «Разлучница» (12+).
13.30 Д/с «Пешком в историю: «Пьеса жизни персонажей Гоголя» (12+).
14.10, 15.10 Петербургский дневник.
15.05, 18.20, 22.25, 03.05 Новости спорта.
17.15 Окно в кино (16+).
17.30 Д/с «Сделано в СССР», «Тактика» (12+).
18.10, 22.25, 03.05 Реакция с Валерием Татаровым.
18.25 Полезная консультация.
19.25 «Капитанские дети» (16+).
20.15 Проект 2015.
21.20, 03.30 Без прокатов (6+).
22.00, 02.40 Новости. Итоги дня.
22.35, 03.15 Бизнес-Петербург.
22.45, 03.20 ТСБ. Телевизионная служба безопасности (16+).
22.55, 04.55 Футбольный Петербург с Леонидом Генусовым (6+).
23.15 «ОН ХУЖЕ МЕНЯ» (16+).
01.05 «Под прикрытием» (16+).

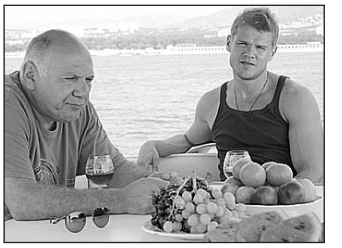

Россия, 2012 г. Режиссер: Тимур Алпатов. **В ролях:** Владимир Яглыч, Сергей Газаров, Гурам Баблишвили, Владислав Котлярский, Софья Торосян, Максим Важов, Карина Разумовская, Михаил Солодко, Эдуард Рябинин, Дмитрий Проданов.
От создателей культового сериала «Глухарь». Олег Резвов — офицер ФСБ живет «под прикрытием». Новое задание — внедриться в майкопскую преступную группировку и ее ликвидировать. Сложную операцию готовят и прикрывают многие люди. Но невозможно спрятаться от себя, когда на кону стоят человеческие отношения и любовь - пусть даже к дочери главаря, которого должен найти и обезвредить...
02.00 Воины мира (16+).
04.10 Одиннадцать свидетелей с Леонидом Генусовым (6+).
05.15 Д/с «Герои новой России: «Целую... мама» (16+).

ПЕРВЫЙ КАНАЛ

05.00 Доброе утро.
09.00, 12.00, 15.00, 03.00 Новости.
09.20 Контрольная закупка.
09.50 Жить здорово! (12+).
10.55 Модный приговор.
12.15 «Тест на беременность» (16+).
14.30, 15.15 Время покажет (16+).
16.00 Мужское/Женское (16+).
17.00 Наедине со всеми (16+).
18.00 Вечерние новости.
18.45 Давай поженимся! (16+).
19.50 Пусть говорят с Андреем Малаховым (16+).
21.00 Время.
21.30 «Все сначала» (16+).
23.35 Вечерний Ургант.
00.10 Ночные новости.
00.25 Политика (16+).
01.30, 03.05 «РАСЧЕТ» (16+).
03.25 «Измена» (16+).

РОССИЯ-1

05.00, 09.15 Утро России.
09.00, 11.00, 13.30, 17.00, 17.50, 20.00 Вести.
09.55 О самом главном.
11.35, 14.30, 17.30, 19.35 Вести-Местное время.
12.00 Разговор с Дмитрием Медведевым.
14.50, 04.45 Вести. Дежурная часть.
15.00 Наш человек (12+).
16.00 «Земский доктор» (12+).
18.15 Прямой эфир (16+).
20.50 Спокойной ночи, малыши!
21.00 «Рая знает» (12+).
23.00 Специальный корреспондент (16+).
00.40 Д/ф «Они были первыми. Валентин Зорин» (12+).
02.45 «Сын за отца» (16+).
03.45 Д/ф «Диктор Иванович. Солдат телевидения».

ПЯТЫЙ КАНАЛ

06.00, 10.00, 12.00, 15.30, 18.30, 22.00 Сейчас.
06.10, 08.00 Утро на «5» (6+).
07.00 ЛОТ.
09.30 Место происшествия.
10.30, 12.30, 01.45 «МОРСКОЙ ХАРАКТЕР» (12+).
13.20 «БЕЛЫЙ ТИГР» (16+).

Военно-исторический, мистика, Россия, «Мосфильм», 2012 г. Режиссер: Карен Шахназаров. **В главных ролях:** Алексей Вертков, Виталий Кищенко. В январе 2013 года фильм получил премию «Золотой орел» в номинации «Лучший фильм 2012 года». После одного из сражений Второй мировой войны в подбитом советском танке обнаруживают обгоревшего, но живого танкиста. Боец быстро идет на поправку, однако он не помнит, кто он. Ему выдают новые документы на фамилию Найдёнов. Тем временем на линии фронта ходят слухи о таинственном неуязвимом немецком танке, который неожиданно появляется и так же неожиданно исчезает, успевая уничтожить десятки советских танков. Этот танк прозвали «Белым тигром». Майору Федотову дают улучшенный Т-34-85 и задание сформировать экипаж и уничтожить «Белый тигр». Задание приказано выполнить Найдёнову, у которого обнаруживается мистическое чутье во время сражения...
16.00 Открытая студия.
16.50, 17.20, 17.55, 19.00, 19.30, 19.55 «Детективы» (16+).
20.25, 21.15, 22.25, 23.10 «След» (16+).
00.00 «СИЦИЛИАНСКАЯ ЗАЩИТА» (12+).
03.45 «ССОРА В ЛУКАШАХ» (12+).

НТВ

05.00, 06.05 «Адвокат» (16+).
06.00, 10.00, 13.00, 16.00, 19.00 Сегодня.
07.00 НТВ утром.
08.10 Утро с Юлией Высоцкой (12+).
09.00 «Возвращение Мухтара» (16+).
10.20 «Лесник» (16+).
12.00 Суд присяжных (16+).
13.20 Обзор. Чрезвычайное происшествие.
14.00 «Улицы разбитых фонарей» (16+).
16.20 «Литейный» (16+).
18.00 Говорим и показываем (16+).
19.40 «Чужой» (16+).
21.35 «Пятницкий. Глава четвертая» (16+).
23.30 Анатомия дня.
00.10 Сегодня вечером в Санкт-Петербурге
00.30 «Команда» (16+).
02.00 Квартирный вопрос (0+).
03.05 «Основная версия» (16+).

ТВ-3

06.00 М/ф (0+).
09.30, 10.00, 17.00, 17.30 Д/с «Слепая» (12+).
10.30, 11.00, 11.30, 12.00, 16.00, 16.30 Д/с «Гадалка» (12+).
12.30 Д/с «Апокалипсис: «Путь в пропасть» (12+).
13.30, 18.00, 01.45 Х-версии. Другие новости (12+).
14.00, 14.30 Д/с «Охотники за привидениями» (16+).
15.00 Мистические истории (16+).
18.30 «Пятая стража» (16+).
19.30, 20.20 «Элементарно» (16+).
21.15, 22.05 «Кости» (12+).
23.00 «ДОКАЗАТЕЛЬСТВО ЖИЗНИ» (16+).
02.15 «ЛИФТ» (16+).
04.15, 05.15 «В поле зрения» (16+).

ТНТ

06.10 Женская лига (16+).
07.00, 07.30, 07.55, 08.25 М/ф (12+).
09.00 Дом-2. Lite (16+).
10.30, 12.00 Битва экстрасенсов (16+).
13.30, 19.00 «Деффчонки» (16+).
14.00 «Реальные пацаны» (16+).
14.30, 15.00, 16.00, 17.00, 18.00 Однажды в России (16+).
19.30, 20.00, 20.30 «Универ. Новая общага» (16+).
21.00 «ПИПЕЦ - 2» (16+).
23.10 Дом-2. Город любви (16+).
00.10 Дом-2. После заката (16+).
01.10 «ПИПЕЦ - 2» (18+).
03.20 «Терминатор: Битва за будущее - 2» (16+).
04.10 «Никита - 4» (16+).
05.05 «Мертвые до востребования» (16+).
05.50 «Партнеры» (16+).

ДОМАШНИЙ

06.30 Умная кухня (16+).
07.30, 06.00 Джейми у себя дома (16+).
08.00 По делам несовершеннолетних (16+).
09.55 Давай разведемся! (16+).
10.50 Понять. Простить (16+).
12.00 Д/с «Эффект Матроны» (12+).
13.00, 04.35 Присяжные красоты (16+).
14.00 Женская консультация (16+).
18.00, 00.00, 05.50 Матриархат (16+).
18.05 «Не родись красивой» (12+).
19.00 «Бальзаковский возраст, или Все мужики сво...» (12+).
20.50 «Выхожу тебя искать - 2» (16+).
23.00 Рублево-Бирюлево (16+).
00.30 «БЕЛОРУССКИЙ ВОКЗАЛ» (0+).
02.30 «ЗВЕЗДА ЭПОХИ» (0+).
05.35 Тайны еды (16+).

СТС

06.00, 06.40, 07.10, 08.00 М/ф (0+).
07.30 М/ф (12+).
08.05 «Зачарованные» (16+).
09.00, 00.00 Даешь молодежь! (16+).

09.30, 19.05 «Кухня» (16+).
10.00, 21.00 «Мамочки» (16+).
11.00 «ДОБРОЕ УТРО» (16+).
13.00 «Воронины» (16+).
16.00 «Кухня» (12+).
18.00 Уральские пельмени: «Деревенское» (16+).
18.30 Уральские пельмени: «Лучшее о женщинах» (16+).
19.00 Миллион из Простоквашино с Николаем Басковым (12+).
20.00 «Восьмидесятые» (16+).
22.00 «КЛЯТВА» (16+).
00.30 «УЖИН С ПРИДУРКАМИ» (16+).
02.35 «90210: Новое поколение» (16+).
04.15 «КОРОТЫШКА» (16+).
05.50 Музыка на СТС (16+).

ЧЕ

06.00 «ИСКРЫ ИЗ ГЛАЗ» (12+).
08.30, 05.30 100 великих (16+).
09.30, 22.30 Доброе дело (12+).
10.05, 04.30 Среда обитания (16+).
11.00 «ЭФФЕКТ КОЛИБРИ» (16+).
13.00, 18.30 КВН на бис (16+).
14.30 Утилизатор (12+).
15.00 «Военная разведка. Северный фронт» (12+).
17.30 Выжить в лесу (16+).
19.30 «ЗАЛОЖНИК» (12+).
22.00 +100500 (16+).
23.00 «И ЦЕЛОГО МИРА МАЛО» (16+).
01.35 «Заколдованный участок» (12+).
02.45 «ДЕРЕВЕНСКИЙ ДЕТЕКТИВ» (0+).

ТВ-ЦЕНТР

06.00 Настроение.
08.05 Доктор И... (16+).
08.40 «ЕКАТЕРИНА ВОРОНИНА» (12+).
10.35 Д/ф «Людмила Хитяева. Командую парадом я!» (12+).
11.30, 14.30, 19.40, 22.00, 00.00 События.
11.50 «Пуаро Агаты Кристи» (12+).
13.40 Мой герой (12+).
14.50 Прощание: «Александр Абдулов» (12+).
15.40 «ОСКОЛКИ СЧАСТЬЯ», 1 и 2 с. (12+).
17.30 Город новостей.
17.40 «Дурная кровь» (16+).
20.00 Право голоса (16+).
21.45 Петровка, 38 (16+).
22.30 Линия защиты (16+).
23.05 Хроники московского быта: «Женщины Ленина» (12+).
00.25 Русский вопрос (12+).
01.10 «ЛЮБОВЬ СЛУЧАЕТСЯ» (12+).
03.55 «Пандора» (16+).

РЕН ТВ

05.00, 03.20 Засуди меня (16+).
06.00 Самые шокирующие гипотезы (16+).
07.00 С бодрым утром! (16+).
08.30, 12.30, 16.30, 19.30, 23.00 Новости (16+).
09.00 Территория заблуждений с Игорем Прокопенко (16+).
11.00 Документальный проект: «Запретный космос» (16+).
12.00, 16.00, 19.00 Информационная программа 112 (16+).
13.00 Званый ужин (16+).
14.00 «Страна 03» (16+).
15.00 Знай наших! (16+).
17.00 Тайны Чапман (16+).
18.00 Документальный проект.
20.00, 00.20 «ТРИНАДЦАТЬ ДРУЗЕЙ ОУШЕНА» (16+).
22.20 М и Ж (16+).
23.25, 02.30 «Сонная лощина» (16+).

РОССИЯ-К

06.30 Канал «Евроньюс».
10.00, 15.00, 19.30, 23.30 Новости культуры.
10.20, 15.10, 19.45, 23.45 Л.Н. Толстой. «Война и мир». Читаем роман. Прямая трансляция.
12.55, 21.25 «ВОЙНА И МИР», 2 с.
14.30, 23.00 Д/с «Охота на Льва».
17.30 Спектакль «Война и мир. Начало романа».
18.20 Д/ф «Ясная Поляна. Лев Толстой».
19.00 Пешком... «Москва толстовская».
01.55 Библейский сюжет: «Лев Толстой. «Война и мир».
02.25 С. Слонимский. Сюита из музыки балета «Волшебный орех». Симфония №29.

ЗВЕЗДА

06.00 Д/с «Оружие XX века» (12+).
06.20 «БАРМЕН ИЗ «ЗОЛОТОГО ЯКОРЯ» (12+).
07.55, 09.15, 10.05 «Морпехи» (16+).
09.00, 13.00, 18.00, 00.00 Новости дня.
10.00, 14.00 Военные новости.
12.10 Особая статья (12+).
13.15 Научный детектив (12+).
13.35, 14.05 «Конвой PQ-17» (16+).
18.30 Д/с «Неизвестная война: «Последнее сражение неизвестной войны» (12+).
19.30 Последний день (12+).
20.25 «ОДНАЖДЫ ДВАДЦАТЬ ЛЕТ СПУСТЯ» (0+).
22.00 «Ботаны» (12+).
00.15 «ВЗЯТЬ ЖИВЫМ», 1-3 с. (16+).
04.25 «ЗА СЧАСТЬЕМ» (0+).

МАТЧ-ТВ

06.30 Мировая раздевалка.
07.00, 08.00, 09.00, 10.00, 11.00, 12.00, 16.00 Новости.
07.05 Ты можешь больше! (16+).
08.05 Живи сейчас (16+).
09.05, 16.05, 00.40 Все на Матч! Прямой эфир. Аналитика, интервью, эксперты.
10.05 Где рождаются чемпионы? (16+).
10.30 Дублер (12+).
11.05, 03.10 Д/ф «Ирина Роднина. Женщина с характером» (16+).
12.05 «ДЕНЬГИ НА ДВОИХ» (16+).
14.35 Культ тура с Юрием Дудем (16+).
15.10, 02.10 Д/с «1+1» (16+).
16.55 Волейбол. Лига чемпионов. Женщины. «Азеррейл» (Азербайджан) - «Динамо-Казань» (Россия). Прямая трансляция.
18.30 Континентальный вечер.
19.20 Хоккей. КХЛ. «Динамо» (Москва) - «Ак Барс» (Казань). Прямая трансляция.
21.45 Все на футбол!
22.30 Футбол. Лига чемпионов. «Гент» (Бельгия) - «Зенит» (Россия). Прямая трансляция.
01.40 Обзор Лиги чемпионов.
02.55, 06.20 Удар по мифам (12+).
04.20 Д/с «Рио ждет» (12+).
04.50 Д/с «Второе дыхание» (12+).
05.20 Д/с «Безграничные возможности» (12+).
05.50 Д/с «Первые леди» (16+).

ПЕРВЫЙ ОБРАЗОВАТЕЛЬНЫЙ

09.05, 17.05, 01.05 Не так уж тверд гранит науки. Физика (16+).
10.00, 18.00, 02.00 Мир древних животных (16+).
10.55, 18.55, 02.55 Русский костюм: традиции и современность (16+).
11.50, 19.50, 03.50 Глазами советского человека (16+).
12.45, 20.45, 04.45 Персоны и персонажи. Пером и шпагой (16+).
13.15, 21.15, 05.15 Арт-кафе «Господин ветер» (16+).
13.50, 21.50, 05.50 Школа рисования (6+).
14.20, 22.20, 06.20 Мамина школа (16+).
14.50, 22.50, 06.50 Мастер-класс! (6+).
15.20, 16.05, 23.20, 00.05, 07.20, 08.05 Д/с «Русские в мировой культуре» (16+).

ЕВРОСПОРТ

05.00, 13.00, 19.00, 02.20 Футбол. Чемпионат MLS. Финал (0+).
06.30, 07.15, 16.45, 20.30 Биатлон. Кубок мира. Эстерсунд. Гонка преследования. Женщины (0+).
08.00, 17.30, 22.15 Прыжки на лыжах с трамплина. Кубок мира. Лиллехаммер. HS 138. Мужчины (0+).
09.00, 14.30, 03.30 Снукер. Чемпионат Великобритании. Финалы (0+).
10.30 Академия GT. Автоспорт (0+).
10.45 Автоспорт. Серия WTCC. Обзор сезона (0+).
11.45 Горные лыжи. Кубок мира. Бивер-Крик. Слалом гигант. 2 заезд. Мужчины (0+).
12.15, 16.00, 21.30 Биатлон. Кубок мира. Эстерсунд. Гонка преследования. Мужчины (0+).
23.55 Тележурнал «Спортивные приключения» (0+).
00.00, 02.00 Все виды спорта (0+).
00.05, 02.05 В гостях у Лючии (0+).
00.15 Конный спорт. ROLEX GRAND SLAM. Обзор (0+).
00.45 Конный спорт. «Клуб всадников» (0+).
00.50 Гольф. Евротур. NEDBANK CHALLENGE (0+).
01.20 Гольф. «Гольф-клуб» (0+).
01.25 Парусный спорт. Лучшие моменты (0+).
01.55 Парусный спорт. Яхт-клуб (0+).

СПОРТ ПЛЮС

08.00 Росгосстрах Чемпионат России по футболу сезона 2015/2016. «Зенит» - «Уфа» (0+).
10.00 Футбол. «Английский акцент» (0+).
11.10 Волейбол. Лига чемпионов. Мужчины. «Пари Воллей» (Франция) - «Динамо» (Москва, Россия) (0+).
13.15, 03.00 Гандбол. Обзор матчей Лиги чемпионов. Мужчины (0+).
13.45 Футбол. Лига чемпионов. ПСВ (Нидерланды) - ЦСКА (Россия) (0+).
15.50 Футбол. Лига чемпионов. Обзор матчей (0+).
16.55 Волейбол. Лига чемпионов. Женщины. «Азеррейл» (Азербайджан) - «Динамо-Казань» (Россия). Прямая трансляция.
18.55 Горнолыжный спорт. События недели (0+).
19.25 Футбол. Чемпионат Германии. Обзор тура (0+).
20.25 Гандбол. Чемпионат мира. Женщины. Ангола - Польша. Прямая трансляция из Дании.
22.30 Футбол. «Лига чемпионов on-line». Лучшие моменты всех матчей в прямом эфире (0+).
00.50 Волейбол. Лига чемпионов. Женщины. «Волей Альба» (Румыния) - «Динамо» (Москва, Россия) (0+).
03.30 Росгосстрах Чемпионат России по футболу сезона 2015/2016. «Анжи» - ЦСКА (0+).
05.30 Футбол. «GOALактика» (0+).
06.10 Футбол. Чемпионат Франции. «Ницца» - ПСЖ (0+).

2x2

06.00, 05.50 Русские мультфильмы (12+).
06.45, 05.25 Хантик (12+).
07.10, 14.25 Покемон (12+).
07.35, 04.30 «Замедленное развитие» (16+).
08.30 Рыцари Марвел (16+).
08.55 Крутые бобры (12+).
09.50, 15.20, 18.25, 20.35 Симпсоны (16+).
10.45, 13.30 Черепашки-ниндзя (12+).
11.40 Время приключений (12+).
14.50, 00.05 Мастера меча онлайн (16+).
16.15 Закусочная Боба (16+).
16.40, 21.50 Американский папаша (16+).
17.30, 19.45 Футурама (16+).
22.45 Кит Stupid Show (16+).
23.10, 02.50 Смотрящий (16+).
23.40 Южный парк (18+).
00.35 Звездные бои насмерть (16+).
01.00 Мультреалити (18+).
01.30 Ален Грегори (16+).
01.50 Царь горы (16+).
03.15 Бессмертное кино (16+).
03.45 Игрокопы (16+).
04.05 Реутов ТВ (16+).

DISCOVERY

06.00, 10.30 Крутой тюнинг: Ford Thunderbird Дуга (12+).
06.50 Аэропорт изнутри: Полный контроль (12+).
07.45, 12.20 Как это устроено? Электротермические плиты (12+).
08.10, 12.45, 19.00 Как это сделано? (12+).
08.40, 15.05 Ржавая империя: Сделал дело - гуляй смело (12+).
09.35, 05.13 Путешествие в неизвестность с Эдом Стаффордом: Западное Папуа (16+).
11.25, 04.25 Смотри в оба: Ванкувер (12+).
13.15, 03.38 Акулы автоторгов из Далласа: Бабушкин «Гэлакси» (12+).
13.40, 04.02 Акулы автоторгов из Далласа (12+).
14.10, 01.00 Махинаторы: Ford Mustang Fastback (12+).
16.00 Кубинский хром (12+).
17.00 Мятежный гараж: Не Camaro, а ведро с болтами (12+).
18.00 Махинаторы: Лучшие моменты (12+).
19.30 Как это устроено? Перчатки для бейсбола (12+).
20.00 Стальные парни (12+).
21.00 Битва за недвижимость: Неоконченное дело (12+).
21.30 Битва за недвижимость: Из грязи в князи (12+).
22.00 Склады: битва в Канаде: Больше, сильнее, грубее, глупее (12+).
22.30 Склады: битва в Канаде: Возвращение мистера Пекера (12+).
23.00 Битвы за контейнеры: Большое яблоко (12+).
23.30 Битвы за контейнеры: Восемь тонн веселья (12+).
00.00, 00.30, 02.50, 03.14 Склады: битва в Канаде (12+).
02.00 Молниеносные катастрофы (12+).
02.25 Настоящие аферисты (12+).

ANIMAL PLANET

06.00 Укротитель по вызову: Безбилетники в дикой природе (12+).
06.25, 12.15, 16.50 Природа как она есть: Гиппопотам/крокодил (16+).
07.15 Укротители аллигаторов: Джимми Риффл, не гони волну (12+).
08.05, 13.05 Дома на деревьях: Любовь витает в воздухе (12+).
08.55, 14.20 Аквариумный бизнес: Спросите Бетти Уайт (12+).
09.45, 10.10 Спасение собак (12+).
10.35, 16.00 Ветеринар Бондай Бич (12+).
11.25, 17.40 Большие и страшные: Тигры (12+).
13.55, 00.00 Укротитель по вызову: Неукротимый принимающий (12+).

15.10, 15.35, 19.20, 19.45, 05.12, 05.36 Шамвари: жизнь на воле (12+).
18.30, 02.00 Аквариумный бизнес: В аквариумах тоже праздник (12+).
20.10, 04.24 Дома на деревьях: Пивная на верхушке (12+).
21.00 Львиная кровь (16+).
22.00, 02.49 Природа как она есть: Лев (16+).
23.00, 03.36 Укротители аллигаторов: Капитан-растяпа (12+).
00.30 Укротитель по вызову: Эрни ле Пью (12+).
01.00 Неизведанная Аляска (12+).

ДИСНЕЙ

05.00, 05.15, 05.45, 06.10, 07.10, 07.40, 13.45, 14.30, 03.40 М/ф (6+).
06.40, 08.00, 08.30, 09.30, 10.30, 11.30, 12.00 М/ф (0+).
12.15 Анимационный фильм «Камешек и пингвин» (0+).
16.45, 21.00 М/ф (12+).
19.30 Анимационный фильм «Все псы попадают в рай - 2» (6+).
22.00, 02.40 «Виолетта» (6+).
23.00, 23.30 «Соседи» (16+).
23.55 «Мерлин» (16+).
00.50, 01.45 «Робин Гуд» (12+).
04.35 Музыка на канале Disney (6+).

КАРУСЕЛЬ

06.00 Мультканал «Ранние пташки».
07.10, 07.35, 07.50, 08.35, 09.15, 10.05, 11.05, 12.00, 12.45, 13.10, 16.00, 17.05, 17.45, 18.05, 18.45, 19.10, 19.40, 20.05, 20.40, 22.05, 02.10, 02.55, 04.00, 05.00 М/ф.
09.40 Давайте рисовать! «Веселый улей».
14.00 Перемешка.
14.15, 00.15 Ералаш.
15.35 «Могучие рейнджеры: Дино Заряд».
17.55 Быстрее, выше, сильнее вместе с Тигренком Муром и...
20.30 Спокойной ночи, малыши!
22.25 «Доктор Кто» (12+).
23.25 «Гвен Джонс - ученица Мерлина».
00.45 «Мой дед - волшебник!».
01.30 Дорожная азбука.
03.40 Давайте рисовать! «Хамелеон».
04.40 Подводный счет.
05.50 Прыг-Скок Команда.

ДЕТСКИЙ МИР

03.00, 09.00, 15.00 «МОЙ ДОБРЫЙ ПАПА» (6+).
04.30, 08.00, 08.50, 10.30, 14.00, 14.50, 16.30, 20.00 М/ф (0+).
05.00, 05.30, 11.00, 11.30, 17.00, 17.30 М/ф (12+).
06.00, 12.00, 18.00 «МАЛЬЧИК И ЛОСЬ» (12+).
07.30, 13.30, 19.30 М/ф (6+).
20.50 Шишкин лес: «Чем с друзьями делиться» (0+).

ИСТОРИЯ

06.00, 00.50 Д/ф «Елизавета I. Война против террора» (12+).
06.55, 01.45, 05.15 Больше, чем любовь. Александр и Мариетта Чудаковы.
07.45, 02.35 Д/ф «Загадки цивилизации. Русская версия. Гиперборея. Потерянный рай».
08.35, 03.25 Д/ф «Китай. Запретный город. Центр Мира».
09.40, 10.30 Д/ф «Маршал Жуков» (12+).
11.25 Д/ф «Великая одиссея человечества. Зарождение».
12.25 Д/ф «Один в поле воин. Академик Лихачев».
13.20 Д/ф «Стражи Рима» (12+).
14.15 Д/ф «Гладиаторы. Восставшие из мертвых» (12+).
15.10, 16.00 Д/ф «От любви до ненависти. Уинстон Черчилль» (12+).
16.55 Д/ф «Цилиндры фараонов. Последняя тайна».
17.45 Д/ф «Пекин. История столицы поднебесной. Императоры. Завоеватели и мятежники».
18.45, 04.25 Д/ф «Портреты эпохи. Эльдар Рязанов» (12+).
19.40 Д/ф «Великая одиссея человечества. Умные обезьяны».
20.40 Д/ф «Никита Михалков» (12+).
23.00 Д/ф «Неизвестная жизнь в Древнем Риме» (12+).
23.55 Д/ф «Триумф смешной девчонки. Алиса Фрейндлих».

ДОМ КИНО

04.20 «КАРНАВАЛ».
06.50 «ДЕНЬ ВЫБОРОВ» (16+).
09.00 «ОДИНОКИМ ПРЕДОСТАВЛЯЕТСЯ ОБЩЕЖИТИЕ» (12+).
10.30, 02.30 «Сваты - 5» (16+).
12.25 «ПРИКЛЮЧЕНИЯ ШЕРЛОКА ХОЛМСА И ДОКТОРА ВАТСОНА: СОБАКА БАСКЕРВИЛЕЙ».
15.05 «ЗВОНЯТ, ОТКРОЙТЕ ДВЕРЬ».
16.30 «МЭРИ ПОППИНС, ДО СВИДАНИЯ!».
19.00 «ОПЕРАЦИЯ «Ы» И ДРУГИЕ ПРИКЛЮЧЕНИЯ ШУРИКА» (12+).
20.45 «ЧИСТО АНГЛИЙСКОЕ УБИЙСТВО» (16+).
23.40 «НА МОРЕ» (16+).
01.30 «Два цвета страсти» (16+).

Ю-ТВ

05.10 Люди (12+).
05.40 Папа попал (12+).
07.20, 10.20, 00.45 В теме (16+).
07.50, 16.40 МастерШеф (16+).
10.50, 20.55 «Проспект Бразилии» (16+).
12.45 «Свет твоей любви» (16+).
13.05 Я не знала, что беременна (16+).
14.05 Мы с Тобой Одной Крови (16+).
15.00 Топ-модель по-американски (16+).
19.05 Дорогая, мы убиваем детей (16+).
22.50, 01.10 Я стесняюсь своего тела (16+).
03.05 Соблазны с Машей Малиновской (16+).

САНКТ-ПЕТЕРБУРГ

06.00, 07.00, 08.00, 09.00, 10.00, 11.00, 12.00, 13.00, 14.00, 15.00, 16.00, 17.00, 18.00 Новости.
06.05 Хорошее Утро (6+).
09.10, 16.15 «Евлампия Романова. Следствие ведет дилетант» (12+).
09.55 Беседка (0+).
11.15 «Разлучница» (12+).
13.30 Д/с «Пешком в историю: «Муза мести и печали Петербурга Некрасова» (12+).
14.10, 15.10 Петербургский дневник.
15.05, 18.20, 22.25, 04.35 Новости спорта.
17.15 Телезнайки (6+).
17.30 Д/с «Герои новой России: «Целую...мама» (16+).
18.10, 22.25, 04.35 Реакция с Валерием Татаровым.
18.25 Полезная консультация.
19.25 «Капитанские дети» (16+).
20.15 Проект 2015.
21.15 Действующие лица (12+).
21.45 Д/с «Фильм о фильме: «Море в огне. Неизвестная киноэпопея» (12+).
22.00, 04.10 Новости. Итоги дня.
22.35, 04.45 Бизнес-Петербург.
22.45, 04.50 ТСБ. Телевизионная служба безопасности (16+).
22.55 «Последний рейс Альбатроса» (16+).
03.45 Artефакты (16+).
05.00 Полезная консультация (12+).

ПЕРВЫЙ КАНАЛ

05.00 Доброе утро.
09.00, 12.00, 15.00, 03.00 Новости.
09.20 Контрольная закупка.
09.50 Жить здорово! (12+).
10.55 Модный приговор.
12.15, 21.30 «Все сначала» (16+).
14.25, 15.15 Время покажет (16+).
16.00 Мужское/Женское (16+).
17.00 Наедине со всеми (16+).
18.00 Вечерние новости.
18.45 Давай поженимся! (16+).
19.50 Пусть говорят с Андреем Малаховым (16+).
21.00 Время.
23.30 Вечерний Ургант.
00.05 Ночные новости.
00.20 На ночь глядя (16+).
01.20, 03.05 «ГРЯЗНАЯ МЭРИ, БЕЗУМНЫЙ ЛАРРИ» (16+).
03.20 «Измена» (16+).

РОССИЯ-1

05.00, 09.15 Утро России.
09.00, 11.00, 14.00, 17.00, 17.50, 20.00 Вести.
09.55 О самом главном.
11.35, 14.30, 17.30, 19.35 Вести-Местное время.
11.55 «Тайны следствия» (12+).
14.50, 04.40 Вести. Дежурная часть.
15.00 Наш человек (12+).
16.00 «Земский доктор» (12+).
18.15 Прямой эфир (16+).
20.50 Спокойной ночи, малыши!
21.00 «Рая знает» (12+).
23.00 Поединок (12+).
00.40 Д/ф «История нравов: «Людовик XV», «История нравов: «Великая французская революция» (16+).
02.40 «Сын за отца» (16+).
03.40 Д/ф «Березка». Капитализм из-под полы» (12+).

ПЯТЫЙ КАНАЛ

06.00, 10.00, 12.00, 15.30, 18.30, 22.00 Сейчас.
06.10, 08.00 Утро на «5» (6+).
07.00 ЛОТ.
09.30 Место происшествия.
10.30, 12.30 «СИЦИЛИАНСКАЯ ЗАЩИТА» (12+).
13.05 «АМЕРИКЭН БОЙ» (16+).
16.00 Открытая студия.
16.50, 17.20, 17.55, 19.00, 19.30, 19.55 «Детективы» (16+).
20.25, 21.15, 22.25, 23.10 «След» (16+).
00.00, 01.25, 02.45, 04.05 «ГАРДЕМАРИНЫ, ВПЕРЕД!», 1, 2, 3, 4 с. (12+).

НТВ

05.00, 06.05 «Адвокат» (16+).
06.00, 10.00, 13.00, 16.00, 19.00 Сегодня.
07.00 НТВ утром.
08.10 Утро с Юлией Высоцкой (12+).
09.00 «Возвращение Мухтара» (16+).
10.20 «Лесник» (16+).
12.00 Суд присяжных (16+).
13.20 Обзор. Чрезвычайное происшествие.
14.00 «Улицы разбитых фонарей» (16+).
16.20 «Литейный» (16+).
18.00 Говорим и показываем (16+).
19.40 «Чужой» (16+).
21.35 «Пятницкий. Глава четвертая» (16+).
23.30 Анатомия дня.
00.10 Сегодня вечером в Санкт-Петербурге.
00.30 «Команда» (16+).
02.00 Дачный ответ (0+).
03.05 «Основная версия» (16+).

ТВ-3

06.00 М/ф (0+).
09.30, 10.00, 17.00, 17.30 Д/с «Слепая» (12+).
10.30, 11.00, 11.30, 12.00, 16.00, 16.30 Д/с «Гадалка» (12+).
12.30 Д/с «Апокалипсис: «Генная модификация» (12+).
13.30, 18.00, 01.30 Х-версии. Другие новости (12+).
14.00, 14.30 Д/с «Охотники за привидениями» (16+).
15.00 Мистические истории (16+).
18.30 «Пятая стража» (16+).
19.30, 20.20 «Элементарно» (16+).
21.15, 22.05 «Кости» (12+).
23.00 «ОТСЧЕТ УБИЙСТВ» (16+).
02.00 «МИСТЕР СТАЛЬ» (0+).
04.00, 05.00 «В поле зрения» (16+).

ТНТ

06.20 Женская лига (16+).
07.00, 07.30, 07.55, 08.25 М/ф (12+).
09.00 Дом-2. Lite (16+).
10.30, 12.00 Битва экстрасенсов (16+).
13.30, 14.30, 15.00, 15.30, 16.00, 16.30, 17.00, 17.30, 18.00, 18.30, 19.00 «Деффчонки» (16+).
14.00 «Реальные пацаны» (16+).
19.30, 20.00, 20.30 «Универ. Новая общага» (16+).
21.00 «СОРОКАЛЕТНИЙ ДЕВСТВЕННИК» (16+).
23.20 Дом-2. Город любви (16+).
00.20 Дом-2. После заката (16+).
01.20 «КРУТЯЩИЙ МОМЕНТ» (16+).
03.00 ТНТ-Club (16+).
03.05 Анимационный фильм «Волшебный меч» (12+).
04.45 «Терминатор: Битва за будущее - 2» (16+).
05.40 «Политиканы» (16+).

ДОМАШНИЙ

06.30 Умная кухня (16+).
07.30, 06.00 Джейми у себя дома (16+).
08.00 По делам несовершеннолетних (16+).
09.55 Давай разведемся! (16+).
10.50 Понять. Простить (16+).
12.00 Д/с «Эффект Матроны» (12+).
13.00, 04.10 Присяжные красоты (16+).
14.00 Женская консультация (16+).
18.00, 00.00, 05.55 Матриархат (16+).
18.05 «Не родись красивой» (12+).
19.00 «Бальзаковский возраст, или Все мужики сво...» (12+).
20.50 «Выхожу тебя искать - 2» (16+).
23.00 Рублево-Бирюлево (16+).
00.30 «БЛОНДИНКА ЗА УГЛОМ» (0+).

Лирическая трагикомедия, СССР, «Ленфильм», 1984 г.
Режиссер: Владимир Бортко.
Композитор: Исаак Шварц.
В ролях: Татьяна Догилева, Андрей Миронов, Марк Прудкин, Евгения Ханаева, Елена Соловей, Анатолий Сливников, Анатолий Равикович, Алексей Жарков, Сергей Бехтерев, Павел Кадочников.
Бывший астрофизик Николай Гаврилович (Андрей Миронов), потративший пятнадцать лет на бесплодные поиски внеземных цивилизаций, не стремящийся и не сумевший приобрести в жизни материальный достаток, волею судеб попадает на должность грузчика в местный универсам, где влюбляется в симпатичную продавщицу гастрономического отдела блондинку Надежду (Татьяна Догилева), которую он, как оказалось, видел каждое утро на автобусной остановке. Она также симпатизирует ему. Надежда и Николай — полные противоположности...

02.05 «ЗВЕЗДА ЭПОХИ» (0+).
05.10 Домашняя кухня (16+).
05.40 Тайны еды (16+).

СТС

06.00, 06.40, 07.10, 08.00, 05.25 М/ф (0+).
07.30 М/ф (12+).
08.05 «Зачарованные» (16+).
09.00, 00.00 Даешь молодежь! (16+).

09.30 Ералаш (0+).
10.00, 21.00 «Мамочки» (16+).
11.00 «КЛЯТВА» (16+).
13.00 «Воронины» (16+).
16.00 «Кухня» (12+).
18.00 Уральские пельмени: «Лучшее о женщинах» (16+).
18.30 Уральские пельмени: «Все МУЖоперы» (16+).
19.00 Миллион из Простоквашино с Николаем Басковым (12+).
19.05 «Кухня» (16+).
20.00 «Восьмидесятые» (16+).
22.00 «МИСТЕР И МИССИС СМИТ» (16+).
00.30 «КОРОТЫШКА» (16+).
02.05 «90210: Новое поколение» (16+).
05.50 Музыка на СТС (16+).

ЧЕ

06.00 «И ЦЕЛОГО МИРА МАЛО» (16+).
08.30 100 великих (16+).
09.30, 22.30 Доброе дело (12+).
10.05 Среда обитания (16+).
11.00 «ЗАЛОЖНИК» (12+).
13.10, 18.30 КВН на бис (16+).
14.30 Утилизатор (12+).
15.00 «Военная разведка. Северный фронт» (12+).
17.30 Выжить в лесу (16+).
19.30 «ПОСЛЕДНИЙ БОЙСКАУТ» (16+).
22.00 +100500 (16+).
23.00 «УМРИ, НО НЕ СЕЙЧАС» (12+).
01.35 «Заколдованный участок» (12+).
02.45 «ВЛАД» (16+).
04.55 Секреты спортивных достижений (16+).

ТВ-ЦЕНТР

06.00 Настроение.
08.10 Доктор И... (16+).
08.40 «ЧУЖАЯ РОДНЯ».
10.40 Д/ф «Николай Рыбников. Зима на Заречной улице» (12+).
11.30, 14.30, 19.40, 22.00, 00.00 События.
11.50 «Пуаро Агаты Кристи» (12+).
13.40 Мой герой (12+).
14.50 Хроники московского быта: «Женщины Ленина» (12+).
15.40 «ОСКОЛКИ СЧАСТЬЯ», 3 и 4 с. (12+).
17.30 Город новостей.
17.40 «РОЗА ПРОЩАЛЬНЫХ ВЕТРОВ» (12+).
20.00 Право голоса (16+).
21.45 Петровка, 38 (16+).
22.30 Обложка: «Бедная Моника» (12+).
23.05 Д/ф «Голубая кровь. Дворяне и дворняги» (12+).
00.30 «ПРОЩЕНИЕ» (16+).
03.05 Д/ф «Засекреченная любовь. Русская красавица» (12+).
03.55 «Пандора» (16+).

РЕН ТВ

05.00, 03.10 Засуди меня (16+).
06.00 Самые шокирующие гипотезы (16+).
07.00 С бодрым утром! (16+).
08.30, 12.30, 16.30, 19.30, 23.00 Новости (16+).
09.00 Документальный проект: «Великие тайны вечных битв» (16+).
12.00, 16.00, 19.00 Информационная программа 112 (16+).
13.00 Званый ужин (16+).
14.00 «Страна 03» (16+).
15.00 М и Ж (16+).
17.00 Тайны Чапман (16+).
18.00 Документальный проект.
20.00, 00.15 «ИЛЛЮЗИЯ ОБМАНА» (16+).
22.00 Смотреть всем! (16+).
23.25, 02.20 «Сонная лощина» (16+).

РОССИЯ-К

06.30 Канал «Евроньюс».
10.00, 15.00, 19.30, 23.30 Новости культуры.
10.20, 15.10, 19.45, 23.45 Л.Н. Толстой. «Война и мир». Читаем роман. Прямая трансляция.
13.10, 21.40 «ВОЙНА И МИР», 3 с.
14.30, 23.00 Д/с «Охота на Льва».
17.10 С. Прокофьев. Опера «Война и мир». Действие 1-е.
18.50 Д/ф «Трагедия Льва Толстого».
01.55 Д/ф «Мистика любви. Лев Толстой и Софья Толстая».
02.25 Концерт Государственного академического камерного оркестра России. Дирижер А. Уткин.

ЗВЕЗДА

06.00 Д/с «Русская императорская армия» (6+).
06.10 «ПОГРАНИЧНЫЙ ПЕС АЛЫЙ» (0+).
07.30, 09.15, 10.05, 13.35, 14.05 «Конвой PQ-17» (16+).
09.00, 13.00, 18.00, 00.00 Новости дня.
10.00, 14.00 Военные новости.
12.25 Не факт! (6+).
13.15 Научный детектив (12+).
18.30 Д/с «Неизвестная война: «Солдат неизвестной войны» (12+).
19.30 Поступок (12+).
20.10 «СЛЕДСТВИЕМ УСТАНОВЛЕНО» (6+).
22.00 «Ботаны» (12+).
00.15 «ПЛАМЯ» (12+).
03.20 «ЛЕВ ГОТОВИТСЯ К ПРЫЖКУ» (12+).
04.55 Путешествия дилетанта (6+).

МАТЧ-ТВ

06.30 Обзор Лиги чемпионов.
07.00, 08.00, 09.00, 10.00, 11.00, 12.55, 14.00, 15.00 Новости.
07.05 Ты можешь больше! (16+).
08.05 Живи сейчас (16+).
09.05, 17.00, 01.05 Все на Матч! Прямой эфир. Аналитика, интервью, эксперты.
10.05 Удар по мифам (12+).
10.30 Д/с «1+1» (16+).
11.05 Д/ф «В ожидании молнии» (16+).
12.40 Д/ф «Шахматная столица мира».
13.00 Английский акцент (16+).
13.30 Д/с «Первые леди» (16+).
14.05 Точка на карте (16+).
14.30 Д/ф «Вне ринга» (16+).
15.05, 04.00 Профессиональный бокс. Лучшие бои Роя Джонса (16+).
17.55 Гандбол. Чемпионат мира. Женщины. Россия - Казахстан. Прямая трансляция.
19.30 Д/с «Сердца чемпионов» (12+).
20.00 Все на футбол!
20.45 Футбол. Лига Европы. «Бордо» (Франция) - «Рубин» (Россия). Прямая трансляция.
22.55 Футбол. Лига Европы. «Скендербеу» (Албания) - «Локомотив» (Россия). Прямая трансляция.
02.05 Обзор Лиги Европы.
02.35 Д/ф «Победа ради жизни» (16+).
03.45 Детали спорта (16+).
06.00 Смешанные единоборства. UFC. Прямая трансляция из США.

ПЕРВЫЙ ОБРАЗОВАТЕЛЬНЫЙ

09.05, 17.05, 01.05 Не так уж тверд гранит науки. Физика (16+).
10.00, 18.00, 02.00 Мир древних животных (16+).
10.55, 18.55, 02.55 Русский костюм: традиции и современность (16+).
11.50, 19.50, 03.50 Глазами советского человека (16+).
12.45, 20.45, 04.45 Персоны и персонажи. Пером и шпагой (16+).
13.15, 21.15, 05.15 Арт-кафе «Господин ветер» (16+).
13.50, 21.50, 05.50 Инновационное образование (12+).
14.20, 14.50, 22.20, 22.50, 06.20, 06.50 Нить Ариадны (16+).

15.20, 16.05, 23.20, 00.05, 07.20, 08.05 Д/с «Русские в мировой культуре» (16+).

ЕВРОСПОРТ

05.00, 11.45, 16.15, 01.00 Прыжки на лыжах с трамплина. Кубок мира. Лиллехаммер. HS 138. Мужчины (0+).
06.00, 21.00 Снукер. Чемпионат Великобритании. Финалы (0+).
07.30, 20.00, 03.30 Футбол. Чемпионат MLS. Финал (0+).
09.00, 13.15 Биатлон. Кубок мира. Эстерсунд. Спринт. Женщины (0+).
09.45, 14.00, 17.30 Биатлон. Кубок мира. Эстерсунд. Гонка преследования. Женщины (0+).
10.30, 14.45 Биатлон. Кубок мира. Эстерсунд. Спринт. Мужчины (0+).
11.00, 15.30, 18.15 Биатлон. Кубок мира. Эстерсунд. Гонка преследования. Мужчины (0+).
19.00 Mls (0+).
19.05, 02.35, 03.00 Латино (0+).
19.30, 03.25 Фифа (0+).
19.55, 02.30 Мировые голы (0+).
22.00, 23.30 Боевые искусства. Бойцовский клуб (0+).

СПОРТ ПЛЮС

08.00 Росгосстрах Чемпионат России по футболу сезона 2015/2016. «Мордовия» - «Терек» (0+).
10.00 Баскетбол. Кубок Европы. «Зенит» (Россия) - «Летувос Ритас» (Литва) (0+).
11.50, 06.10 Футбол. Чемпионат Германии. «Боруссия» (Менхенгладбах) - «Бавария» (0+).
13.35 Футбол. Лига чемпионов. «Гент» (Бельгия) - «Зенит» (Россия) (0+).
15.35 Футбол. Лига чемпионов. Обзор матчей (0+).
16.45 Футбол. «Свисток» (0+).
17.55 Гандбол. Чемпионат мира. Женщины. Россия - Казахстан. Прямая трансляция из Дании.
20.00 Футбол. Чемпионат Италии. Обзор тура (0+).
20.50, 22.55 Футбол. Лига Европы. Прямая трансляция.
01.00 Фигурное катание. Гран-при. Финал. Пары. Короткая программа. Мужчины. Короткая программа. Трансляция из Испании (0+).
03.10 Росгосстрах Чемпионат России по футболу сезона 2015/2016. «Динамо» - «Локомотив» (0+).
05.10 Футбол. Чемпионат Франции. Обзор тура (0+).

2x2

06.00, 05.50 Русские мультфильмы (12+).
06.45, 05.25 Хантик (12+).
07.10, 14.25 Покемон (12+).
07.35, 04.30 «Замедленное развитие» (16+).
08.30 Рыцари Марвел (16+).
08.55 Крутые бобры (12+).
09.50, 18.25, 20.35 Симпсоны (16+).
10.45 Черепашки-ниндзя (12+).
11.40 Время приключений (12+).
12.35, 14.50 Губка Боб Квадратные Штаны (16+).
16.40, 21.50 Американский папаша (16+).
17.30, 19.45 Футурама (16+).
22.45, 03.15 Бессмертное кино (16+).
23.10 Level Up (16+).
23.40 Южный парк (18+).
00.05 «ЗВУКИ ШУМА» (18+).
01.50 Царь горы (16+).
02.50 Смотрящий (16+).
03.45 Игрокопы (16+).
04.05 Реутов ТВ (16+).

DISCOVERY

06.00, 10.30 Акулы автоторгов из Далласа: Бабушкин «Гэлакси» (12+).
06.25, 10.55 Акулы автоторгов из Далласа (12+).
06.50 Смотри в оба: Ванкувер (12+).
07.45, 12.20 Как это устроено? Перчатки для бейсбола (12+).
08.10, 12.45 Как это сделано? (12+).
08.40, 09.05, 15.05, 15.30 Склады: битва в Канаде (12+).
09.35, 05.13 Голые и напуганные: Африканское проклятье (16+).
11.25, 04.25 Динамо - невероятный иллюзионист (12+).
13.15, 03.38 Идрис Эльба: без тормозов: Ралли (12+).
14.10, 01.00 Махинаторы: Эпизод 15 (12+).
16.00 Склады: битва в Канаде: Больше, сильнее, грубее, глупее (12+).
16.30 Склады: битва в Канаде: Возвращение мистера Пекера (12+).
17.00 Битва за недвижимость: Неоконченное дело (12+).
17.30 Битва за недвижимость: Из грязи в князи (12+).
18.00 Стальные парни (12+).
19.00 Как это сделано? Стадион в Фениксе/Торговый центр в Лос-Анджелесе/Серф (12+).
19.30 Как это устроено? Пневматические гаечные ключи (12+).
20.00 Парни с Юкона (16+).
21.00 Смертельный улов: Битва еще не началась (16+).
23.00 Путешествие в неизвестность с Эдом Стаффордом: Западное Папуа (16+).
00.00, 00.30, 02.50, 03.14 Гаражное золото (12+).
02.00 Молниеносные катастрофы (12+).
02.25 Настоящие аферисты (12+).

ANIMAL PLANET

06.00 Укротитель по вызову: Эрни ле Пью (12+).
06.25, 12.15, 16.50 Природа как она есть: Лев (16+).
07.15 Укротители аллигаторов: Капитан-растяпа (12+).
08.05, 13.05 Дома на деревьях: Пивная на верхушке (12+).
08.55, 14.20 Аквариумный бизнес: В аквариумах тоже праздник (12+).
09.45, 10.10 Спасение собак (12+).
10.35, 16.00 Ветеринар Бондай Бич (12+).
11.25, 17.40 Неизведанная Аляска (12+).
13.55, 00.00 Укротитель по вызову: Красавица и бык (12+).
15.10, 15.35 Шамвари: жизнь на воле (12+).
18.30, 02.00 Аквариумный бизнес: Любимые работы (12+).
19.20, 05.12 Чарльз и Джессика: история спасения (12+).
20.10, 04.24 Дома на деревьях: Ирландский коттедж в кельтском стиле (12+).
21.00, 01.00 Доктор Джефф: ветеринар Роки-Маунтин: Высотный пес (16+).
22.00, 02.49 Бычьи акулы (16+).
23.00, 03.36 Укротители аллигаторов: Смотрители затерянного парка (12+).
00.30 Укротитель по вызову: Тайна речного монстра (12+).

ДИСНЕЙ

05.00, 05.15, 05.45, 07.10, 07.40, 08.00, 11.30, 14.00, 14.30, 03.40 М/ф (6+).
06.05 Это мой ребенок?! (0+).
08.30, 09.30, 10.30, 12.00 М/ф (0+).
12.15 Анимационный фильм «Все псы попадают в рай» (6+).
16.45, 21.00 М/ф (12+).
19.30 Анимационный фильм «Все собаки празднуют Рождество» (6+).
22.00, 02.40 «Виолетта» (6+).
23.00, 23.30 «Соседи» (16+).
23.55 «Мерлин» (16+).
00.50, 01.45 «Робин Гуд» (12+).
04.35 Музыка на канале Disney (6+).

КАРУСЕЛЬ

06.00 Мультканал «Ранние пташки».
07.10, 07.35, 07.50, 08.35, 09.15, 10.05, 11.05, 12.00, 12.45, 13.10, 16.00, 17.05, 17.45, 18.05, 18.45, 19.10, 19.40, 20.05, 20.40, 22.05, 02.10, 02.55, 04.00, 05.00 М/ф.
09.40 Давайте рисовать! «Сосульки за окном».
14.00 Перемешка.
14.15 Ералаш.
15.35 «Могучие рейнджеры: Дино Заряд».
17.55 Быстрее, выше, сильнее вместе с Тигренком Муром и...
20.30 Спокойной ночи, малыши!
22.25 «ТРИ СЫЩИКА И ТАЙНА ОСТРОВА СКЕЛЕТОВ».
23.55 «Гвен Джонс - ученица Мерлина».
00.45 «Мой дед - волшебник!».
01.30 Дорожная азбука.
03.40 Давайте рисовать! «Шахматное королевство».
04.40 Подводный счет.
05.50 Прыг-Скок Команда.

ДЕТСКИЙ МИР

03.00, 09.00, 15.00 «ПРИКЛЮЧЕНИЯ ЖЕЛТОГО ЧЕМОДАНЧИКА» (6+).
04.30, 08.00, 10.30, 14.00, 16.30, 20.00 М/ф (0+).
05.00, 08.50, 11.00, 14.50, 17.00 М/ф (12+).
05.30, 07.30, 11.30, 13.30, 17.30, 19.30 М/ф (6+).
06.00, 12.00, 18.00 «ЧУЖАЯ КОМПАНИЯ» (12+).
20.50 Шишкин лес: «Чемпионат» (0+).

ИСТОРИЯ

06.00, 06.55, 00.50, 01.40 Д/ф «Маршал Жуков» (12+).
07.45, 02.30 Д/ф «Великая одиссея человечества. Зарождение».
08.45, 03.30 Д/ф «Один в поле воин. Академик Лихачев».
09.40 Д/ф «Стражи Рима» (12+).
10.35 Д/ф «Гладиаторы. Восставшие из мертвых» (12+).
11.35, 12.25 Д/ф «От любви до ненависти. Уинстон Черчилль» (12+).
13.15 Д/ф «Цилиндры фараонов. Последняя тайна».
14.10 Д/ф «Пекин. История столицы поднебесной. Императоры. Завоеватели и мятежники».
15.05 Д/ф «Портреты эпохи. Эльдар Рязанов» (12+).
16.00 Д/ф «Великая одиссея человечества. Умные обезьяны».
17.00 Д/ф «Никита Михалков» (12+).
19.20 Д/ф «Неизвестная жизнь в Древнем Риме» (12+).
20.20, 04.20 Д/ф «Триумф смешной девчонки. Алиса Фрейндлих».
21.10 Д/ф «Елизавета I. Война против террора» (12+).
22.10 Больше, чем любовь. Александр и Мариетта Чудаковы.
22.55, 05.10 Д/ф «Загадки цивилизации. Русская версия. Гиперборея. Потерянный рай».
23.50 Д/ф «Китай. Запретный город. Центр Мира».

ДОМ КИНО

04.20 «ОПЕРАЦИЯ «Ы» И ДРУГИЕ ПРИКЛЮЧЕНИЯ ШУРИКА» (12+).
05.55 «ЧИСТО АНГЛИЙСКОЕ УБИЙСТВО» (16+).
08.50 «НА МОРЕ» (16+).
10.30, 02.30 «Сваты - 5» (16+).
12.25 «ПРИКЛЮЧЕНИЯ ШЕРЛОКА ХОЛМСА И ДОКТОРА ВАТСОНА: СОКРОВИЩА АГРЫ» (12+).
15.00 «ПРИНЦЕССА ЦИРКА».
17.40 «ОСОБЕННОСТИ НАЦИОНАЛЬНОЙ ОХОТЫ В ЗИМНИЙ ПЕРИОД» (16+).
19.00 «ГАРАЖ».
20.50 «ЧЕЛОВЕК НИОТКУДА».
22.15 «ЗА ДВУМЯ ЗАЙЦАМИ» (12+).
00.15 «С ЛЮБИМЫМИ НЕ РАССТАВАЙТЕСЬ» (12+).
01.30 «Два цвета страсти» (16+).

Ю-ТВ

05.00 Люди (12+).
05.25 Папа попал (12+).
07.20, 10.20, 00.50 В теме (16+).
07.50, 16.40 МастерШеф (16+).
10.50, 20.55 «Проспект Бразилии» (16+).
12.45 «Свет твоей любви» (16+).
13.05 Я не знала, что беременна (16+).
14.05 Мы с Тобой Одной Крови (16+).
15.00 Топ-модель по-американски (16+).
19.05 Дорогая, мы убиваем детей (16+).
22.50, 01.20 Я стесняюсь своего тела (16+).
03.10 Соблазны с Машей Малиновской (16+).
04.10 Europa plus чарт (16+).

САНКТ-ПЕТЕРБУРГ

06.00, 07.00, 08.00, 09.00, 10.00, 11.00, 12.00, 13.00, 14.00, 15.00, 16.00, 17.00, 18.00 Новости.
06.05 Хорошее Утро (6+).
09.10, 16.15 «Евлампия Романова. Следствие ведет дилетант» (12+).
09.55 Беседка (0+).
11.15 «Время любить» (16+).
13.15 Д/с «Не квартира - музей: «И.П. Павлов» (12+).
13.30 Действующие лица (12+).
14.10, 15.10 Петербургский дневник.
15.05, 18.20, 22.25, 02.30 Новости спорта.
17.15 Д/с «Малые родины большого Петербурга». Посадская слобода» (6+).
17.30 Д/с «Сделано в СССР», «Тактика» (12+).
18.25 Полезная консультация.
19.20 «Капитанские дети» (16+).
20.15 Проект 2015.
21.05, 02.55 Нужное подчеркнуть с Валерием Татаровым (16+).
22.00, 02.10 Новости. Итоги дня.
22.35, 02.40 Бизнес-Петербург.
22.40, 02.45 ТСБ. Телевизионная служба безопасности (16+).
22.50 «КУБОК» (16+).
00.30 «Под прикрытием» (16+).
01.25 Воины мира (16+).
03.50 Полезная консультация (12+).
04.40 «ЛЕВ ГУРЫЧ СИНИЧКИН» (16+).

ПЕРВЫЙ КАНАЛ

05.00 Доброе утро.
09.00, 12.00, 15.00 Новости.
09.20 Контрольная закупка.
09.50 Жить здорово! (12+).
10.55, 04.00 Модный приговор.
12.15 «Все сначала» (16+).
14.25, 15.15 Время покажет (16+).
16.00 Мужское/Женское (16+).
17.00 Жди меня.
18.00 Вечерние новости.
18.45 Человек и закон с Алексеем Пимановым (16+).
19.50 Поле чудес (16+).
21.00, 21.00 Время.
21.30 Голос (12+).
00.00 Вечерний Ургант (16+).
01.00 «Фарго» (18+).
02.00 «ПОЛЕТ ФЕНИКСА» (16+).

РОССИЯ-1

05.00, 09.15 Утро России.
09.00, 11.00, 14.00, 17.00, 17.50, 20.00 Вести.
09.55 О самом главном.
11.35, 14.30, 17.30, 19.35 Вести-Местное время.
11.55 «Тайны следствия» (12+).
14.50 Вести. Дежурная часть.
15.00 Наш человек (12+).
16.00 «Земский доктор» (12+).
18.15 Прямой эфир (16+).
21.00 Торжественная церемония вручения Первой российской национальной музыкальной премии.
00.05 «СТИЛЯГИ» (12+).

Мюзикл, драма, Россия, 2008 г. Режиссер: Валерий Тодоровский. **В ролях:** Антон Шагин, Оксана Акиньшина, Максим Матвеев, Игорь Войнаровский, Евгения Хиривская (Брик), Екатерина Вилкова, Сергей Гармаш, Олег Янковский, Людмила Соловьева, Леонид Ярмольник, Ирина Розанова, Александр Стефанцов, Алексей Горбунов. Особенностью фильма является его музыкальный ряд, составленный из хитов русского рока в джазовой и рок-н-ролльной обработке. Действие фильма происходит в Москве, в 1955 году. В столице появились так называемые стиляги — молодые люди, увлекающиеся джазом и рок-н-роллом и предпочитающие свободный и яркий стиль жизни и одежды серому официозу «жлобов» — примерных советских граждан. Их образ жизни резко контрастирует со скучным, убогим послевоенным советским бытом. Комсомолец Мэлс Бирюков (Антон Шагин) принимает участие в очередной облаве в парке Горького под руководством «комиссара» Кати (Евгения Брик). Он знакомится с девушкой из мира стиляг, Полиной, или Пользой (Оксана Акиньшина), и влюбляется в нее...

02.55 Д/ф «Хулио Иглесиас. Жизнь продолжается».
03.50 Комната смеха.

ПЯТЫЙ КАНАЛ

06.00, 10.00, 12.00, 15.30, 18.30 Сейчас.
06.10 Момент истины (16+).
07.00 ЛОТ.
08.00 Утро на «5» (6+).
09.30 Место происшествия.
10.30, 11.25, 12.30, 12.50, 13.40, 14.35, 15.25, 16.00, 16.45, 17.40 «Мины в фарватере» (16+).
19.00, 19.45, 20.40, 21.25, 22.15, 23.05, 23.55, 00.45 «След» (16+).
01.45, 02.20, 02.50, 03.20, 03.55, 04.25, 04.55, 05.30 «Детективы» (16+).

НТВ

05.00, 06.05 «Адвокат» (16+).
06.00, 10.00, 13.00, 16.00, 19.00 Сегодня.
07.00 НТВ утром.
08.10 Утро с Юлией Высоцкой (12+).
09.00 «Возвращение Мухтара» (16+).
10.20 «Лесник» (16+).
12.00 Суд присяжных (16+).
13.20 Обзор. Чрезвычайное происшествие.
14.00 «Улицы разбитых фонарей» (16+).
16.20 «Литейный» (16+).
18.00 Говорим и показываем (16+).
19.40 «ВЗРЫВ ИЗ ПРОШЛОГО» (16+).
23.30 Большинство.
00.30 Время Г с Вадимом Галыгиным (18+).
01.00 «НАШИХ БЬЮТ» (16+).
02.50 «Основная версия» (16+).

ТВ-3

06.00 М/ф (0+).
09.30, 10.00, 17.00, 17.30 Д/с «Слепая» (12+).
10.30, 11.00, 11.30, 12.00, 16.00, 16.30 Д/с «Гадалка» (12+).
12.30 Д/с «Апокалипсис: «Истощение планеты» (12+).
13.30, 02.15 Х-версии. Другие новости (12+).
14.00, 14.30 Д/с «Охотники за привидениями» (16+).
15.00 Мистические истории (16+).
18.00 Х-версии. Громкие дела (12+).
19.00, 20.00, 21.00, 22.00 Человек-невидимка (12+).
23.00 «С МЕНЯ ХВАТИТ» (16+).
01.15 Европейский покерный тур (18+).
03.15, 04.15, 05.00 «В поле зрения» (16+).

ТНТ

07.00, 07.30, 07.55, 08.25 М/ф (12+).
09.00 Дом-2. Lite (16+).
10.30 Школа ремонта (12+).
11.30 Битва экстрасенсов (16+).
13.00 Экстрасенсы ведут расследование (16+).
14.00 «Реальные пацаны» (16+).
14.30, 15.30, 16.30, 17.30, 18.30, 19.30, 20.00 Comedy Woman (16+).
21.00 Комеди Клаб (16+).
22.00 Comedy баттл. Последний сезон (16+).
23.00 Дом-2. Город любви (16+).
00.00 Дом-2. После заката (16+).
01.00 Не спать! (16+).
02.00 «МАЧЕТЕ УБИВАЕТ» (18+).
04.10 «ХОРОШИЙ НЕМЕЦ» (16+).

ДОМАШНИЙ

06.30 Умная кухня (16+).
07.30, 06.00 Джейми у себя дома (16+).
08.00, 22.45, 04.40 Д/с «Звездные истории» (16+).
09.50 «ЗИМНЯЯ ВИШНЯ» (0+).
18.00, 23.45, 05.55 Матриархат (16+).
18.05 «Не родись красивой» (12+).
19.00 «Солнечное затмение» (16+).
00.30 «ПРИХОДИ НА МЕНЯ ПОСМОТРЕТЬ...» (0+).
02.35 «ЗВЕЗДА ЭПОХИ» (0+).
05.40 Тайны еды (16+).

СТС

06.00, 06.40, 07.10, 08.00 М/ф (0+).
07.30 М/ф (12+).
08.05 «Зачарованные» (16+).
09.00 Даешь молодежь! (16+).
09.30 «Кухня» (16+).
10.00 «Мамочки» (16+).
11.00 «МИСТЕР И МИССИС СМИТ» (16+).
13.00 «Воронины» (16+).
16.00 «Кухня» (12+).
18.00 Уральские пельмени: «Все МУЖоперы» (16+).

18.30 Уральские пельмени: «Лучшее от Дмитрия Брекоткина» (16+).
19.00 Миллион из Простоквашино с Николаем Басковым (12+).
19.05 Шоу «Уральских пельменей»: «Красота спасет мымр» (16+).
20.30 Анимационный фильм «Гадкий я-2» (0+).
22.20 «СТРЕЛОК» (16+).
00.45 «ОСОБО ОПАСЕН» (18+).
02.45 «90210: Новое поколение» (16+).
04.25 «ПРИКЛЮЧЕНИЯ ЭЛЕКТРОНИКА» (0+).
05.50 Музыка на СТС (16+).

ЧЕ

06.00 «УМРИ, НО НЕ СЕЙЧАС» (12+).
08.30, 02.55, 05.50 100 великих (16+).
09.30 Доброе дело (12+).
10.00 Среда обитания (16+).
11.00 «ПОСЛЕДНИЙ БОЙСКАУТ» (16+).
13.00 КВН на бис (16+).
14.30 Утилизатор (12+).
15.00 «Военная разведка. Северный фронт» (12+).
19.30 «ЗВЕЗДНЫЕ ВОЙНЫ: ЭПИЗОД 3 - МЕСТЬ СИТХОВ» (12+).
22.20 «ЗВЕЗДНЫЕ ВОЙНЫ: ЭПИЗОД 4 - НОВАЯ НАДЕЖДА» (0+).
00.55 Выжить в лесу (16+).
03.55 Секреты спортивных достижений (16+).

ТВ-ЦЕНТР

06.00 Настроение.
08.00 «ВЫСТРЕЛ В ТУМАНЕ» (16+).
09.45 «ВЛЮБЛЕН ПО СОБСТВЕННОМУ ЖЕЛАНИЮ».
11.30, 14.30, 22.00 События.
11.50 «Пуаро Агаты Кристи» (12+).
13.40 Мой герой (12+).
14.50 Д/ф «Голубая кровь. Дворяне и дворняги» (12+).
15.25 «ЛЮБОВЬ БЕЗ ПРАВИЛ» (16+).
17.30 Город новостей.
17.40 «ЖЕНСКАЯ ЛОГИКА - 3» (12+).
19.40 В центре событий с Анной Прохоровой (16+).
20.40 Право голоса (16+).
22.30 Жена. История любви: «Лариса Рубальская» (16+).
00.00 «Инспектор Морс» (12+).
01.55 Петровка, 38 (16+).
03.00 «ИНСПЕКТОР УГОЛОВНОГО РОЗЫСКА».
04.50 Линия защиты (16+).

РЕН ТВ

05.00 Засуди меня (16+).
06.00 Самые шокирующие гипотезы (16+).
07.00 С бодрым утром! (16+).
08.30, 12.30, 16.30, 19.30 Новости (16+).
09.00 Документальный проект: «Великие тайны Армагеддона» (16+).
12.00, 16.00, 19.00 Информационная программа 112 (16+).
13.00 Званый ужин (16+).
14.00 «Страна 03» (16+).
15.00, 02.40 Смотреть всем! (16+).
17.00 Документальный спецпроект: «Первая генетическая война» (16+).
20.00 «ЖЕНЩИНА-КОШКА» (16+).
22.00, 03.00 «АДВОКАТ ДЬЯВОЛА» (16+).
00.40 «ЖАТВА» (16+).

РОССИЯ-К

06.30 Канал «Евроньюс».
10.00, 15.00, 19.30, 23.30 Новости культуры.
10.20, 15.10, 19.45, 23.45 Л.Н. Толстой. «Война и мир». Читаем роман. Прямая трансляция.
12.55, 21.55 «ВОЙНА И МИР», 4 с.
14.30 Д/с «Охота на Льва».
17.15 С. Прокофьев. Опера «Война и мир». Действие 2-е.
19.00 Д/ф «Мистика любви. Лев Толстой и Софья Толстая».
01.55 Д/ф «Ясная Поляна. Лев Толстой».
02.35 Д/ф «Антигуа-Гватемала. Опасная красота».

ЗВЕЗДА

06.00 «РЕПОРТАЖ С ЛИНИИ ОГНЯ» (12+).
07.30, 09.15, 10.05 «Конвой PQ-17» (16+).
09.00, 13.00, 18.00, 00.00 Новости дня.
10.00, 14.00 Военные новости.
12.10 Д/с «Легендарные самолеты: «Ил-18. Флагман «Золотой эры» (6+).
13.15 Легенды армии с Александром Маршалом (12+).
13.45, 14.05 «ОХОТНИКИ ЗА КАРАВАНАМИ», 1-4 с. (16+).
18.30 «КРИМИНАЛЬНЫЙ КВАРТЕТ» (16+).
20.20 «СЛУЧАЙ В КВАДРАТЕ 36-80» (12+).
21.50 «БЕЗ ПРАВА НА ОШИБКУ» (12+).
00.15 Концерт «Звезды «Дорожного радио» (0+).
02.00 «ЛЮДИ НА МОСТУ» (0+).
04.00 «МЕСТЬ ГАЙДУКОВ» (0+).

МАТЧ-ТВ

06.30, 06.00 Смешанные единоборства. UFC. Прямая трансляция из США.
08.00, 09.00, 10.00, 11.20, 12.40, 16.15 Новости.
08.05 Живи сейчас (16+).
09.05, 23.00 Все на Матч! Прямой эфир. Аналитика, интервью, эксперты.
10.05 Фигурное катание. Гран-при. Финал. Пары. Короткая программа. Трансляция из Испании.
11.25 Фигурное катание. Гран-при. Финал. Мужчины. Короткая программа. Трансляция из Испании.
12.45 Безумный спорт с Александром Пушным (12+).
13.15 Биатлон. Кубок мира. Спринт. Женщины. Прямая трансляция из Австрии.
15.00 Скелетон. Кубок мира. Женщины. 1-я попытка. Трансляция из Германии.
16.20 Биатлон. Кубок мира. Спринт. Мужчины. Прямая трансляция из Австрии.
18.00 Скелетон. Кубок мира. Женщины. 2-я попытка. Трансляция из Германии.
19.00 Спортивный интерес (16+).
20.00 Детали спорта (16+).
20.10 Гандбол. Чемпионат мира. Женщины. Россия - Румыния. Прямая трансляция.
21.45 Фигурное катание. Гран-при. Финал. Танцы на льду. Короткая программа. Прямая трансляция из Испании.
23.45 Фигурное катание. Гран-при. Финал. Женщины. Короткая программа. Прямая трансляция из Испании.
01.00 Фигурное катание. Гран-при. Финал. Пары. Произвольная программа. Трансляция из Испании.
02.15 Бобслей. Кубок мира. Женщины. Трансляция из Германии.
04.15 Биатлон. Кубок мира. Спринт. Мужчины. Трансляция из Австрии.

ПЕРВЫЙ ОБРАЗОВАТЕЛЬНЫЙ

09.05, 17.05, 01.05 Не так уж тверд гранит науки. Физика (16+).
10.00, 18.00, 02.00 Мир древних животных (16+).
10.55, 18.55, 02.55 Русский костюм: традиции и современность (16+).

11.50, 19.50, 03.50 Глазами советского человека (16+).
12.45, 20.45, 04.45 Персоны и персонажи. Пером и шпагой (16+).
13.15, 21.15, 05.15 Арт-кафе «Господин ветер» (16+).
13.50, 21.50, 05.50 Музеи России (6+).
14.20, 22.20, 06.20 Мастер-класс! (6+).
14.50, 22.50, 06.50 Собеседники (12+).
15.20, 16.05, 23.20, 00.05, 07.20, 08.05 Д/с «Русские в мировой культуре» (16+).

ЕВРОСПОРТ

05.00, 10.00, 23.30 Watts! Специальный декабрьский выпуск (0+).
06.00 Watts! (0+).
06.30, 06.35 Латино (0+).
07.00 Фифа (0+).
07.25 Футбол. Чемпионат MLS. Финал (0+).
07.30 Снукер. Чемпионат Великобритании. Финалы (0+).
09.00 Watts! Зимние виды спорта (0+).
10.30 Горнолыжный сезон (0+).
10.45 Прыжки на лыжах с трамплина. Кубок мира. Лиллехаммер. HS 138. Мужчины (0+).
11.45 Биатлон. Кубок мира. Эстерсунд. Спринт. Мужчины (0+).
12.30 Биатлон. Кубок мира. Эстерсунд. Гонка преследования. Мужчины (0+).
13.15, 00.30 Биатлон. Кубок мира. Хохфильцен. Спринт. Женщины (0+).
15.00 Фристайл. Кубок мира. Валь Торанс. Скикросс (0+).
16.15, 01.15 Биатлон. Кубок мира. Хохфильцен. Спринт. Мужчины (0+).
18.00 Прыжки на лыжах с трамплина. Кубок мира. Нижний Тагил. HS 134. Квалификация (0+).
19.00, 03.30 Снукер. Евротур. GIBRALTAR OPEN. День 1 (0+).
00.00 TIMBERSPORTS. Чемпионат мира (0+).
01.55 Тележурнал «Спортивные приключения» (0+).
02.00 Конный спорт. «Клуб всадников» (0+).
02.15 Академия GT. Автоспорт (0+).
02.30 Strongest man. Лига чемпионов. Мартиника (0+).

СПОРТ ПЛЮС

08.00 Росгосстрах Чемпионат России по футболу сезона 2015/2016. «Спартак» - «Крылья Советов» (0+).
10.00, 17.30 Футбол. Лига Европы (0+).
12.00 Баскетбол. Евролига. Мужчины. «Пинар Каршияка» (Турция) - «Локомотив-Кубань» (Россия) (0+).
13.50, 05.40 Футбол. «Мир английской премьер-лиги» (0+).
14.20 Футбол. Чемпионат Италии. «Лацио» - «Ювентус» (0+).
16.10 Футбол. Чемпионат Италии. Обзор тура (0+).
17.00 Горнолыжный спорт. События недели (0+).
19.35, 00.30 Футбол. Лига Европы. Обзор матчей (0+).
20.10 Гандбол. Чемпионат мира. Женщины. Россия - Румыния. Прямая трансляция из Дании.
22.00 Футбол. «GOALактика» (0+).
22.40 Гандбол. Чемпионат мира. Женщины. Дания - Черногория. Прямая трансляция из Дании.
01.00 Фигурное катание. Финал Гран-при. Пары. Произвольная программа. Женщины. Короткая программа. Трансляция из Испании (0+).
03.40 Росгосстрах Чемпионат России по футболу сезона 2015/2016. «Краснодар» - «Ростов» (0+).
06.10 Баскетбол. Евролига. Мужчины. «Страсбур» (Франция) - «Химки» (Россия) (0+).

2x2

06.00, 05.50 Русские мультфильмы (12+).
06.45, 05.25 Хантик (12+).
07.10 Покемон (12+).
07.35, 04.30 «Замедленное развитие» (16+).
08.30 Губка Боб Квадратные Штаны (16+).
12.35, 19.45 Футурама (16+).
13.30, 21.50 Американский папаша (16+).
14.25 Пятница с Симпсоном (16+).
20.35 Симпсоны (16+).
22.45 Level Up (16+).
23.10, 03.15 Бессмертное кино (16+).
23.40 Южный парк (18+).
00.05 Мастера меча онлайн (16+).
00.35 Богатство курицы (16+).
01.30 Царь горы (16+).
02.50 Смотрящий (16+).
03.45 Игрокопы (16+).
04.05 Реутов ТВ (16+).

DISCOVERY

06.00, 10.30 Идрис Эльба: без тормозов: Ралли (12+).
06.50, 23.00 Динамо - невероятный иллюзионист (12+).
07.45, 12.20 Как это устроено? Пневматические гаечные ключи (12+).
08.10, 12.45 Как это сделано? Стадион в Феникс/Торговый центр в Лос-Анджелесе/Серф (12+).
08.40, 09.05, 15.05, 15.30 Гаражное золото (12+).
09.35, 05.13 Выжить вместе: Погруженные в воду (12+).
11.25, 04.25 Атом: Иллюзия реальности (12+).
13.15, 03.38 Дорожные ковбои (12+).
14.10, 01.00 Махинаторы: Aston Martin DB7 (12+).
16.00 Смертельный улов: Битва еще не началась (16+).
18.00 Парни с Юкона (16+).
19.00 Как это сделано? Космический челнок/Американские горки/Столы для бильярда (12+).
19.30 Как это устроено? Гигантские кусачки (12+).
20.00 Гонка на вымирание (16+).
22.00 Необычные акулы: близкий контакт (16+).
00.00, 00.30, 02.50, 03.14 Пропажи на продажу (12+).
02.00 Молниеносные катастрофы (12+).
02.25 Настоящие аферисты (12+).

ANIMAL PLANET

06.00 Укротитель по вызову: Тайна речного монстра (12+).
06.25, 12.15, 16.50 Бычьи акулы (16+).
07.15 Укротители аллигаторов: Смотрители затерянного парка (12+).
08.05, 13.05 Дома на деревьях: Ирландский коттедж в кельтском стиле (12+).
08.55, 14.20 Аквариумный бизнес: Любимые работы (12+).
09.45, 10.10 Спасение собак (12+).
10.35, 16.00 Ветеринар Бондай Бич (12+).
11.25, 17.40 Доктор Джефф: ветеринар Роки-Маунтин: Высотный пес (16+).
13.55, 00.00 Укротитель по вызову: Угроза высшей лиге (12+).
15.10 Чарльз и Джессика: история спасения (12+).

18.30, 02.00 Аквариумный бизнес: Старая школа против новой (12+).
19.20, 05.12 Львиный рык (12+).
20.10, 04.24 Дома на деревьях: Храм приключений (12+).
21.00, 01.00 Речные монстры: Апокалипсис на Амазонке (16+).
22.00, 02.49 Королева львов (12+).
23.00, 03.36 Укротители аллигаторов (12+).
00.30 Укротитель по вызову: Неукротимый принимающий (12+).

ДИСНЕЙ

05.00, 05.15, 05.45, 06.10, 07.10, 07.40, 11.30, 12.00, 17.45, 21.00, 03.50 М/ф (6+).
06.40 Мама на 5+ (0+).
08.00, 08.30, 09.30, 10.30 М/ф (0+).
18.10 М/ф (12+).
19.30 Анимационный фильм «Атлантидаи - 2: Возвращение Майло» (6+).
22.25 «КРОШКА ИЗ БЕВЕРЛИ-ХИЛЛЗ - 3» (6+).
00.10 «СНЕГ - 2: ЗАМОРОЗКА МОЗГОВ» (6+).
02.00 «РОЖДЕСТВО С ХОЛЛИ» (12+).
04.20 Музыка на канале Disney (6+).

КАРУСЕЛЬ

06.00 Мультканал «Ранние пташки».
07.10, 07.35, 07.50, 08.35, 09.15, 10.05, 11.05, 12.00, 12.45, 14.15, 16.00, 17.05, 17.45, 18.05, 18.45, 19.10, 19.40, 20.05, 20.40, 22.05, 00.45, 02.10, 02.55, 04.00, 05.00 М/ф.
09.40 Битва фамилий.
14.00 Перемешка.
15.35 «Могучие рейнджеры: Дино Заряд».
17.55 Быстрее, выше, сильнее вместе с Тигренком Муром и...
20.30 Спокойной ночи, малыши!
22.25 «ТРИ СЫЩИКА И ТАЙНА ЗАМКА УЖАСОВ».
23.55 «Гвен Джонс - ученица Мерлина».
01.30 Дорожная азбука.
03.40 Давайте рисовать! «Забавный осьминог».
04.40 Подводный счет.

ДЕТСКИЙ МИР

03.00, 09.00, 15.00 «ТИГРЫ НА ЛЬДУ» (12+).
04.30, 08.50, 10.30, 14.50, 16.30 М/ф (0+).
05.00, 07.30, 08.00, 11.00, 13.30, 14.00, 17.00, 19.30, 20.00 М/ф (12+).
05.30, 11.30, 17.30 М/ф (6+).
06.00, 12.00, 18.00 «ОСТРОВ СОКРОВИЩ» (12+).
20.50 Шишкин лес: «Что важнее» (0+).

ИСТОРИЯ

06.00, 00.50 Д/ф «Стражи Рима» (12+).
07.00, 01.45 Д/ф «Гладиаторы. Восставшие из мертвых» (12+).
07.55, 08.45, 02.40, 03.30 Д/ф «От любви до ненависти. Уинстон Черчилль» (12+).
09.35 Д/ф «Цилиндры фараонов. Последняя тайна».
10.30 Д/ф «Пекин. История столицы поднебесной. Императоры. Завоеватели и мятежники».
11.30 Д/ф «Портреты эпохи. Эльдар Рязанов» (12+).
12.20 Д/ф «Великая одиссея человечества. Умные обезьяны».
13.20 Д/ф «Никита Михалков» (12+).
15.40 Д/ф «Неизвестная жизнь в Древнем Риме» (12+).
16.40 Д/ф «Триумф смешной девчонки. Алиса Фрейндлих».
17.30 Д/ф «Елизавета I. Война против террора» (12+).
18.30 Больше, чем любовь. Александр и Мариетта Чудаковы.
19.15 Д/ф «Загадки цивилизации. Русская версия. Гиперборея. Потерянный рай».
20.10 Д/ф «Китай. Запретный город. Центр Мира».
21.10, 22.05, 04.20, 05.10 Д/ф «Маршал Жуков» (12+).
22.55 Д/ф «Великая одиссея человечества. Зарождение».
23.55 Д/ф «Один в поле воин. Академик Лихачев».

ДОМ КИНО

04.20 «ГАРАЖ».
06.00 «ЧЕЛОВЕК НИОТКУДА».
07.25 «ЗА ДВУМЯ ЗАЙЦАМИ» (12+).
09.20 «С ЛЮБИМЫМИ НЕ РАССТАВАЙТЕСЬ» (12+).
10.40 «ШУМНЫЙ ДЕНЬ».
12.25 «ПРИКЛЮЧЕНИЯ ШЕРЛОКА ХОЛМСА И ДОКТОРА ВАТСОНА: XX ВЕК НАЧИНАЕТСЯ».
15.05 «СОВЕРШЕННО СЕРЬЕЗНО» (12+).
16.20 «УСАТЫЙ НЯНЬ».
17.40 «КАРНАВАЛЬНАЯ НОЧЬ».
19.00 «ДОН СЕЗАР ДЕ БАЗАН».
21.35 «СВЯЗЬ» (16+).
23.00 «КИН-ДЗА-ДЗА!».
01.30 «Наследство» (16+).
02.30 «ФРАНЦУЗ» (16+).

Ю-ТВ

05.05 Папа попал (12+).
07.20, 10.20, 00.45 В теме (16+).
07.50, 16.40 МастерШеф (16+).
10.50, 20.55 «Проспект Бразилии» (16+).
12.45 «Свет твоей любви» (16+).
13.05 Стилистика (12+).
13.35 Я не знала, что беременна (16+).
14.05 Мы с Тобой Одной Крови (16+).
15.00 Топ-модель по-американски (16+).
19.05 Дорогая, мы убиваем детей (16+).
22.50, 01.15 Я стесняюсь своего тела (16+).
03.05 Соблазны с Машей Малиновской (16+).

САНКТ-ПЕТЕРБУРГ

06.00, 07.00, 08.00, 09.00, 10.00, 11.00, 12.00, 13.00, 14.00, 15.00, 16.00, 17.00, 18.00 Новости.
06.05 Хорошее Утро (6+).
09.10, 16.15 «Евлампия Романова. Следствие ведет дилетант» (12+).
09.55 Беседка (0+).
11.15 «Время любить» (16+).
13.15 Д/с «Не квартира - музей: «Святой Иоанн Кронштадтский» (12+).
13.30 Д/с «Русский характер» (12+).
14.10, 15.10 Петербургский дневник.
15.05, 18.15 Новости спорта.
17.15 Д/с «Малые родины большого Петербурга: «Горячее поле» (6+).
17.30 Промышленный клуб (12+).
18.25 Бизнес-Петербург.
18.30 Полезная консультация.
19.30 Концерт «Тамары Гвердцители «Я несу в ладонях свет» (6+).
21.05 Д/ф «Большой репортаж: «Фаина Раневская. Жизнь как роль» (12+).
21.15, 02.35 Окно в кино (16+).
21.30 Artефакты (16+).
22.00 Пульс Города (6+).
23.00 «НЕ МОЖЕТ БЫТЬ!» (12+).
00.40 «САНСЕТ БУЛЬВАР» (16+).
02.45 «ТАЙНА ЛЕДИ ОДЛИ» (16+).
04.35, 05.50 ТСБ. Телевизионная служба безопасности (16+).
04.45 Полезная консультация (12+).
05.35 Д/с «Фильм о фильме: «Море в огне. Неизвестная киноэпопея» (12+).

ПЕРВЫЙ КАНАЛ

05.50, 06.10 «Обмани, если любишь» (16+).
06.00, 10.00, 12.00 Новости.
08.00 Играй, гармонь любимая!
08.45 М/ф.
09.00 Умницы и умники.
09.45 Слово пастыря.
10.15 Смак (12+).
10.55 Д/ф «Людмила Сенчина. Хоть поверьте, хоть проверьте» (12+).
12.10 Идеальный ремонт.
13.05 На 10 лет моложе (16+).
14.00 Теория заговора (16+).
14.50 Голос (12+).
17.10 Следствие покажет с Владимиром Маркиным (16+).
18.00 Вечерние новости.
18.10 Кто хочет стать миллионером?
19.10 Концерт Ирины Аллегровой в «Олимпийском» (16+).
21.00 Время.
21.20 Сегодня вечером с Андреем Малаховым (16+).
23.00 Бокс. Бой за титул чемпиона мира. Рой Джонс (Россия) - Энцо Маккаринелли (Великобритания). Прямой эфир (12+).
00.00 Что? Где? Когда? Зимняя серия игр.
01.05 Д/ф «Синатра: Все или ничего» (16+).
03.30 «РОЛЛЕРЫ» (16+).

РОССИЯ-1

04.40 «ИЩУ ТЕБЯ» (12+).
06.35 Сельское утро.
07.05 Диалоги о животных.
08.00, 11.00, 14.00 Вести.
08.10, 11.10, 14.20 Вести-Местное время.
08.20 МУЛЬТ утро.
09.30 Правила движения (12+).
10.25 Личное: «Ирина Скобцева» (12+).
11.20 Две жены (12+).
12.20, 14.30 «ДВА ИВАНА» (12+).
16.45 Знание - сила.
17.35 Главная сцена.
20.00 Вести в субботу.
21.00 «СЛИШКОМ КРАСИВАЯ ЖЕНА» (12+).
00.50 «ХРАНИ ЕЕ, ЛЮБОВЬ» (12+).
02.55 «СУДЬБА».
04.55 Комната смеха.

ПЯТЫЙ КАНАЛ

06.00, 08.00 М/ф (0+).
07.00 ЛОТ.
09.35 День ангела (0+).
10.00, 18.30 Сейчас.
10.10, 11.00, 11.55, 12.40, 13.30, 14.20, 15.05, 16.00, 16.50, 17.40 «След» (16+).
19.00, 19.55, 20.50, 21.45, 22.35, 23.30, 00.20, 01.15 «Псевдоним «Албанец» (12+).
02.10, 03.00, 03.50, 04.40, 05.35 «Мины в фарватере» (16+).

НТВ

04.45 «Адвокат» (16+).
05.35 «Шериф» (16+).
07.25 Смотр (0+).
08.00, 10.00, 13.00, 16.00 Сегодня.
08.15 Жилищная лотерея Плюс (0+).
08.45 Медицинские тайны (16+).
09.20 Готовим с Алексеем Зиминым (0+).
10.20 Главная дорога (16+).
11.00 Кулинарный поединок с Дмитрием Назаровым (0+).
11.55 Квартирный вопрос (0+).
13.20 Я худею! (16+).
14.15 Своя игра (0+).
15.00 Д/с «Еда живая и мертвая: «Масло» (12+).
16.20 «Литейный» (16+).
18.00 Следствие вели... (16+).
19.00 Центральное телевидение с Вадимом Такменевым.
20.00 Новые русские сенсации (16+).
21.00 Ты не поверишь! (16+).
22.00 50 оттенков. Белова (16+).
23.00 «ОПАСНАЯ СВЯЗЬ» (16+).
01.10 Д/с «СССР. Крах империи» (12+).
02.10 Основной закон (12+).
03.15 «Основная версия» (16+).

ТВ-3

06.00 М/ф (0+).
08.30 Д/с «Вокруг Света. Места Силы» (16+).
09.30 Школа доктора Комаровского (12+).
10.00, 10.30, 11.00, 11.30 Д/с «Слепая» (12+).
12.00, 12.45, 13.15 Д/с «Гадалка» (12+).
13.45 «ЧЕЛОВЕК-ПАУК» (12+).
16.15 «БЭТМЕН: НАЧАЛО» (12+).
19.00 «ТЕМНЫЙ РЫЦАРЬ» (16+).
22.00 «РАЗРУШИТЕЛЬ» (16+).
00.15 «ЗМЕИНЫЙ ПОЛЕТ» (16+).
02.15 «СОТВОРИТЬ МОНСТРА» (16+).
04.00, 05.00 «В поле зрения» (16+).

ТНТ

06.15 Женская лига (16+).
07.00 Comedy Club. Exclusive (16+).
07.35, 08.00, 08.30 М/ф (12+).
09.00, 09.30 «Дружба народов» (16+).
10.00 Дом-2. Lite (16+).
11.00 Школа ремонта (12+).
12.00, 19.30 Комеди Клаб. Лучшее (16+).
12.30, 01.00 Такое Кино! (16+).
13.00, 20.00 Битва экстрасенсов (16+).
14.30, 15.35 Comedy Woman (16+).
16.45 «КРЕПКИЙ ОРЕШЕК - 3» (16+).
21.30 Танцы (16+).
23.30 Дом-2. Город любви (16+).
00.30 Дом-2. После заката (16+).
01.35 «ЗОДИАК» (16+).
04.40 «Терминатор: Битва за будущее - 2» (16+).
05.30 «Женская лига» (16+).

ДОМАШНИЙ

06.30, 06.00 Джейми у себя дома (16+).
07.00 Умная кухня (16+).
07.30, 00.00, 05.55 Матриархат (16+).
07.55 «ВОЛШЕБНАЯ ЛАМПА АЛАДДИНА» (6+).
09.30 «ЖЕНЩИНЫ В ИГРЕ БЕЗ ПРАВИЛ» (12+).
14.00 «НАХАЛКА» (16+).
18.00, 22.25 Д/с «Восточные жены» (16+).
19.00 «1001 ночь» (12+).
23.25, 04.25 Д/с «Звездные истории» (16+).
00.30 «САМЫЙ ЛУЧШИЙ ВЕЧЕР» (16+).
02.25 «МОЯ БОЛЬШАЯ АРМЯНСКАЯ СВАДЬБА» (12+).
05.25 Домашняя кухня (16+).

СТС

06.00, 08.30, 09.15, 05.15 М/ф (0+).
07.55 М/ф (6+).
09.30 Кто кого на кухне? (16+).
10.00 Снимите это немедленно! (16+).
11.00 Большая маленькая звезда (6+).
12.00 «СТРЕЛОК» (16+).
14.10 Анимационный фильм «Гадкий я - 2» (0+).
16.00 Уральские пельмени: «Лучшее от Дмитрия Брекоткина» (16+).
16.30 Анимационный фильм «Мадагаскар» (6+).
18.05 «Супергерл» (16+).
19.00 Мастершеф. Дети (6+).
20.00 «ГЛАДИАТОР» (12+).
23.00 «ОСОБО ОПАСЕН» (18+).
01.00 «ЛЮБОВЬ-МОРКОВЬ» (12+).
03.05 «90210: Новое поколение» (16+).
03.55 «ПРИКЛЮЧЕНИЯ ЭЛЕКТРОНИКА» (0+).
05.50 Музыка на СТС (16+).

ЧЕ

06.00 М/ф (0+).
08.20 «БРОНЗОВАЯ ПТИЦА» (0+).

12.30 Никогда не повторяйте это дома (16+).
14.30 «ЗВЕЗДНЫЕ ВОЙНЫ: ЭПИЗОД 3 - МЕСТЬ СИТХОВ» (12+).
17.20 «ЗВЕЗДНЫЕ ВОЙНЫ: ЭПИЗОД 4 - НОВАЯ НАДЕЖДА» (0+).
20.00 +100500 (16+).
23.00 Квартирник у Маргулиса (16+).
00.00 «ЧЕСТЬ ДРАКОНА - 2» (16+).
02.00 Среда обитания (16+).
03.00 Секреты спортивных достижений (16+).

ТВ-ЦЕНТР

05.20 Марш-бросок (12+).
05.45 АБВГДейка.
06.10 «ВОЗВРАЩЕНИЕ БЛУДНОГО МУЖА» (12+).
08.20 Православная энциклопедия (6+).
08.50 «ПРИКЛЮЧЕНИЯ ЖЕЛТОГО ЧЕМОДАНЧИКА».
10.05 М/ф.
10.30, 11.45 «СОЛДАТ ИВАН БРОВКИН».
11.30, 14.30, 23.25 События.
12.35 «ИВАН БРОВКИН НА ЦЕЛИНЕ».
14.45 Тайны нашего кино: «Неоконченная пьеса для механического пианино» (12+).
15.15 «ВРЕМЯ СЧАСТЬЯ» (16+).
17.20 «ТРИ СЧАСТЛИВЫХ ЖЕНЩИНЫ» (12+).
21.00 Постскриптум с Алексеем Пушковым (16+).
22.10 Право знать! (16+).
23.35 Право голоса (16+).
02.50 Специальный репортаж: «VIP-Зона» (16+).
03.20 «ЖЕНСКАЯ ЛОГИКА - 3» (12+).
05.20 Обложка: «Бедная Моника» (12+).

РЕН ТВ

05.00 «АДВОКАТ ДЬЯВОЛА» (16+).
05.45 «ОДНАЖДЫ В ВЕГАСЕ» (16+).
07.40 «ЖЕНЩИНА-КОШКА» (16+).
09.40 Анимационный фильм «Полярный экспресс» (6+).
11.30 Самая полезная программа (16+).
12.30 Новости (16+).
13.00 Военная тайна с Игорем Прокопенко (16+).
17.00 Территория заблуждений с Игорем Прокопенко (16+).
19.00 Концерт Михаила Задорнова «Мужчины и женщины» (16+).
21.00 «Бандитский Петербург: Адвокат» (16+).

РОССИЯ К

06.30 Канал «Евроньюс».
10.00 Библейский сюжет.
10.35, 00.35 «СВАДЬБА».
11.40 Большая семья: «Зоя Зелинская».
12.35 На этой неделе... 100 лет назад. Нефронтовые заметки.
13.05 Ключи от оркестра с Жаном-Франсуа Зижелем: «К. Сен-Санс. «Пляска смерти». П. Дюка. «Ученик чародея».
14.25 Д/ф «В эстетике маленького человека».
14.50 «БЕЗЫМЯННАЯ ЗВЕЗДА».
17.00 Новости культуры.
17.30 Д/ф «По следам Тимбукту».
18.20 Выдающиеся писатели России. Чингиз Айтматов. Вечер в Концертной студии «Останкино».
19.25 «ДО СВИДАНИЯ, МАЛЬЧИКИ».
20.45 Линия жизни: «Евгений Стеблов».
21.40 Романтика романса: «Давид Тухманов и его песни».
23.00 Белая студия: «Евгений Петросян».
23.40 100 лет со дня рождения Фрэнка Синатры. Концерт легендарного певца. Запись 1969 года.
01.35 М/ф.
01.55 Д/ф «Орланы - короли небес».
02.50 Д/ф «Абулькасим Фирдоуси».

ЗВЕЗДА

06.00 «АЛЕША ПТИЦЫН ВЫРАБАТЫВАЕТ ХАРАКТЕР» (0+).
07.30 «ОДНАЖДЫ ДВАДЦАТЬ ЛЕТ СПУСТЯ» (0+).
09.00, 18.00, 23.00 Новости дня.
09.15 Легенды музыки (6+).
09.40 Последний день (12+).
10.25 Не факт! (6+).
11.00 «Ботаны» (12+).
14.00 «БЕЗ ПРАВА НА ОШИБКУ» (12+).
16.00 Д/с «Крылья России» (6+).
17.10 Д/с «Броня России» (0+).
18.20 Процесс (12+).
19.15, 23.20 «ЮРКИНЫ РАССВЕТЫ», 1-4 с. (6+).
00.55 «КОЛЬЕ ШАРЛОТТЫ», 1-3 с. (0+).
05.10 Путешествия дилетанта (6+).

МАТЧ-ТВ

06.30, 06.00 Смешанные единоборства. UFC. Прямая трансляция из США.
10.00, 11.00, 12.30, 14.10 Новости.
10.05, 19.15, 23.00 Все на Матч! Прямой эфир. Аналитика, интервью, эксперты.
11.05 Д/с «Сердца чемпионов» (12+).
11.30 Горные лыжи. Кубок мира. Гигантский слалом. Мужчины. Прямая трансляция из Франции.
12.50 Дублер (12+).
13.20 Биатлон. Кубок мира. Гонка преследования. Женщины. Прямая трансляция из Австрии.
14.15 Лыжный спорт. Кубок мира. Женщины. 15 км. Свободный стиль. Трансляция из Швейцарии.
15.30 Горные лыжи. Кубок мира. Гигантский слалом. Женщины. Прямая трансляция из Швеции.
16.20 Биатлон. Кубок мира. Гонка преследования. Мужчины. Прямая трансляция из Австрии.
17.10, 03.55 Лыжный спорт. Кубок мира. Мужчины. 30 км. Свободный стиль. Трансляция из Швейцарии.
20.00 Футбол. Чемпионат Европы-2016. Жеребьевка. Прямая трансляция.
21.00 Профессиональный бокс. Александр Устинов против Сэмюэла Питера. Бой за титул WBA International в супертяжелом весе. Дмитрий Чудинов против Бенджамина Симона. Прямая трансляция.
00.00 Фигурное катание. Гран-при. Финал. Женщины. Произвольная программа. Трансляция из Испании.
00.55 Фигурное катание. Гран-при. Финал. Мужчины. Произвольная программа. Трансляция из Испании.
01.55 Биатлон. Кубок мира. Гонка преследования. Женщины. Трансляция из Австрии.
02.55 Биатлон. Кубок мира. Гонка преследования. Мужчины. Трансляция из Австрии.

ПЕРВЫЙ ОБРАЗОВАТЕЛЬНЫЙ

09.05, 17.05, 01.05 В гостях у ветерана (12+).
09.40, 10.10, 17.40, 18.10, 01.40, 02.10 Нить Ариадны (16+).
10.40, 13.50, 18.10, 21.50, 02.40, 05.50 Мастер-класс! (6+).
11.10, 11.40, 19.10, 19.40, 03.10, 03.40 Семейный доктор (16+).
12.15, 20.15, 04.15 Мамина школа (16+).

12.40, 20.40, 04.40 Собеседники (12+).
13.07, 21.07, 05.07 Времена. События. Люди (16+).
13.35, 21.35, 05.35 Байки Бояршинова (12+).
14.20, 14.50, 22.20, 22.50, 06.20, 06.50 Медицинская телеакадемия (16+).
15.20, 16.05, 23.20, 00.05, 07.20, 08.05 Д/с «Русские в мировой культуре» (16+).
16.50, 00.50, 08.50 Д/ф «Встреча в «Комсомольской правде». 25 лет спустя» (16+).

ЕВРОСПОРТ

05.00 Боевые искусства. Бойцовский клуб (0+).
07.00 Снукер. Евротур. GIBRALTAR OPEN. День 1 (0+).
09.00 Мировые голы (0+).
09.30 Латино (0+).
10.00 Фифа (0+).
10.30, 17.15 Прыжки на лыжах с трамплина. Кубок мира. Нижний Тагил. HS 134. Квалификация (0+).
11.15 Горные лыжи. Кубок мира. Валь-д'Изер. 1 заезд. Гигантский слалом. Мужчины (0+).
12.30 Горные лыжи. Кубок мира. Оре. 1 заезд. Гигантский слалом. Женщины (0+).
13.30 Биатлон. Кубок мира. Хохфильцен. Гонка преследования. Женщины (0+).
14.15 Горные лыжи. Кубок мира. Валь-д'Изер. 2 заезд. Гигантский слалом. Мужчины (0+).
15.30 Горные лыжи. Кубок мира. Оре. 2 заезд. Гигантский слалом. Женщины (0+).
16.30 Биатлон. Кубок мира. Хохфильцен. Гонка преследования. Мужчины (0+).
17.45, 03.30 Прыжки на лыжах с трамплина. Кубок мира. Нижний Тагил. HS 134 (0+).
19.45, 04.00 Снукер. Евротур. GIBRALTAR OPEN. День 2 (0+).
22.00 Зимние виды спорта. Обзор дня (0+).
23.00 Бокс (0+).
01.00, 02.25 Конный спорт. «Превосходство лошадей» (0+).
01.05 Конный спорт. LA CORONA (0+).
02.30 Зимние виды спорта. Обзор событий дня (0+).

СПОРТ ПЛЮС

08.00 Биатлон. Кубок мира. Спринт. Женщины. Трансляция из Австрии (0+).
09.30 Футбол. «GOALактика» (0+).
10.00 Биатлон. Кубок мира. Спринт. Мужчины. Трансляция из Австрии (0+).
11.30 Футбол. «Мир английской премьер-лиги» (0+).
12.00 Баскетбол. Евролига. Мужчины. ЦСКА (Россия) - «Дарюшшафака» (Турция) (0+).
13.55 Тяжелая атлетика. Кубок Президента России. Прямая трансляция из Грозного.
20.25 Футбол. Чемпионат Англии. «Борнмут» - «Манчестер Юнайтед». Прямая трансляция.
22.40 Футбол. Чемпионат Италии. «Удинезе» - «Интер». Прямая трансляция.
00.45 Лыжный спорт. Кубок мира. Женщины. 15 км. Трансляция из Швейцарии (0+).
02.00 Лыжный спорт. Кубок мира. Мужчины. 30 км. Трансляция из Швейцарии (0+).
03.45 Фигурное катание. Финал Гран-при. Женщины. Произвольная программа. Мужчины. Произвольная программа. Трансляция из Испании (0+).
06.55 Горнолыжный спорт. Кубок мира. Мужчины. Гигантский слалом. Трансляция из Франции (0+).

2x2

06.00, 05.50 Русские мультфильмы (12+).
06.40 Хантик (12+).
07.35 Спиди-гонщик (12+).
08.30 Покемон (12+).
09.50, 04.55 Японские забавы (12+).
10.20, 00.05, 02.45 Рестлинг WWE RAW (16+).
11.10 Ну, погоди! (12+).
12.35, 19.45 Симпсоны (16+).
17.55 Футурама (16+).
18.50 Американский папаша (16+).
22.45 Кит Stupid Show (16+).
23.10 Южный парк (18+).
01.05 Гриффины (18+).
01.55 Хорошие парни (16+).
03.45 «Замедленное развитие» (16+).

DISCOVERY

06.00, 13.15, 00.00, 04.25 Махинаторы: Лучшие моменты (12+).
06.50 Смертельный улов: Битва еще не началась (16+).
08.40 Хищники крупным планом с Джоэлом Ламбертом: Акулы (16+).
09.35 Склады: битва в Канаде: Больше, сильнее, грубее, глупее (12+).
10.00 Склады: битва в Канаде: Возвращение мистера Пекера (12+).
10.30, 21.00 Стальные парни (12+).
11.25 Битва за недвижимость: Неоконченное дело (12+).
11.50 Битва за недвижимость: Из грязи в князи (12+).
12.20 Мятежный гараж: Не Camaro, а ведро с болтами (12+).
14.10, 22.00 Кубинский хром (12+).
15.05 Охотники за реликвиями: Космические ковбои (12+).
15.30 Охотники за реликвиями: Трамплин к победе (12+).
16.00 Охотники за реликвиями: На крючке (12+).
16.30 Охотники за реликвиями: Фургон и внедорожник (12+).
17.00 Охотники за реликвиями: Битва за Бетси (12+).
17.30 Охотники за реликвиями: Награда за риск (12+).
18.00 Охотники за реликвиями: Сверкающие седла (12+).
18.30 Охотники за реликвиями: Веселье в Новом Орлеане (12+).
19.00 Охотники за реликвиями: Луизианская покупка (12+).
19.30 Охотники за реликвиями: Приключения в Миссури (12+).
20.00 Дикая кухня: Борнео - мангровые болота (16+).
23.00 Голые и напуганные XL: 40 дней и никакой надежды (16+).
01.00, 01.30 Пропажи на продажу (12+).
02.00 Гонка на вымирание (16+).
03.38 Динамо - невероятный иллюзионист (12+).
05.13 Трой (12+).

ANIMAL PLANET

06.00 Укротитель по вызову: Двенадцать рассержанных голубей (12+).
06.25 Аквариумный бизнес: Все к нам! (12+).
07.15 Аквариумный бизнес: Спросите Бетти Уайт (12+).
08.05 Аквариумный бизнес: В аквариумах тоже праздник (12+).
08.55 Аквариумный бизнес: Любимые работы (12+).
09.45 Аквариумный бизнес: Старая школа против новой (12+).
10.35, 23.00 Самые опасные змеи: США (12+).

11.25 Укротитель по вызову: Неукротимый принимающий (12+).
11.50 Ветеринар Бондай Бич (12+).
12.40, 16.00, 00.00, 03.36 Королева львов (12+).
13.30, 01.00 Природа как она есть: Гиппопотам/крокодил (16+).
14.20, 02.00 Природа как она есть: Лев (16+).
15.10, 02.49 Бычьи акулы (16+).
16.50, 04.24 Речные монстры: лучшие моменты: Чудовища из неоткуда (12+).
17.40, 05.12 Большие и страшные: Горные гориллы (12+).
18.30 Другой Китай (12+).
19.20 Почти как люди с Джейн Гудалл (12+).
20.10 Смертельные острова: Чертов остров (12+).
21.00 Доктор Джефф: ветеринар Роки-Маунтин: Высотный пес (16+).
22.00 Речные монстры: лучшие моменты: Худшие кошмары (12+).

ДИСНЕЙ

05.00, 05.25, 06.10, 07.10, 08.00, 12.35 М/ф (0+).
09.15, 10.10, 12.10, 12.50, 14.40, 15.05 М/ф (6+).
10.30 Это моя комната (0+).
11.40 Мама на 5+ (0+).
16.30 Анимационный фильм «Все псы попадают в рай - 2» (6+).
18.00 Анимационный фильм «Все собаки празднуют Рождество» (6+).
19.30 Анимационный фильм «Король Лев» (0+).
21.15 «РОЖДЕСТВЕНСКАЯ ПЯТЕРКА» (6+).
23.00 «ПРИНЦЕССА ЛЬДА» (12+).
01.00 «РОЖДЕСТВО С ХОЛЛИ» (12+).
02.45 «НЕОБЫЧНОЕ РОЖДЕСТВО РИЧИ РИЧА» (6+).
04.20 Музыка на канале Disney (6+).

КАРУСЕЛЬ

06.00 Прыг-Скок Команда.
06.15, 07.30, 08.30, 10.00, 12.00, 12.35, 14.00, 17.00, 18.05, 18.30, 19.05, 19.50, 20.40, 21.55, 23.40, 01.25, 02.40, 03.45, 05.00 М/ф.
08.00 Детская утренняя почта.
09.30 Воображариум.
11.30 Битва фамилий.
17.35 Хочу собаку!
18.15 Быстрее, выше, сильнее вместе с Тигренком Муром и...
20.30 Спокойной ночи, малыши!
21.10 Один против всех.
22.30 Идем в кино.
23.00 Ералаш.
03.25 Волшебный чуланчик.
04.40 Подводный счет.

ДЕТСКИЙ МИР

03.00, 09.00, 15.00 «МИО, МОЙ МИО» (12+).
04.35, 10.35, 16.35 Уроки тетушки совы. Времена года: «Июль», Мудрые сказки тетушки совы: «Медвежонок Ых и настоящие друзья. Не надо обижать друзей», Всемирная картинная галерея с тетушкой совой: «Джон Оттис Адамс. Маленькая задавака», «Рассеянный Джованни» (6+).
05.00, 11.00, 17.00 «Чародей: страна великого дракона» (12+).
06.00, 12.00, 18.00 «КОГДА Я СТАНУ ВЕЛИКАНОМ» (12+).
07.30, 13.30, 19.30 История одной вещи: «Ёлочные игрушки», Лапы, крылья и хвосты (6+).
08.00, 08.50, 14.00, 14.50, 20.00 М/ф (12+).
20.50 Шишкин лес: «Чтобы не было обидно» (0+).

ИСТОРИЯ

06.00, 15.15, 00.30 Д/ф «Джентльмены удачи. 40 лет спустя».
06.55, 16.10, 01.25 Д/ф «Великая одиссея человечества. У финишной черты».
07.55, 17.10, 02.30 Д/ф «Запрещенная история» (12+).
09.40, 18.55 Д/ф «Неизвестная жизнь в Древнем Египте».
10.40, 19.55, 05.10 Д/ф «Дмитрий Донской. Спасти мир».
11.30, 20.45 Д/ф «Александр. Великий сын Македонии».
12.35, 21.45 Больше, чем любовь. Илья Репин и Наталья Нордман.
13.20, 22.35, 04.15 Д/ф «Загадки цивилизации. Русская версия. Новая прародина славян».
14.15, 23.25 Д/ф «Китай. Запретный город. Правление наложницы».

ДОМ КИНО

04.20 «ДОН СЕЗАР ДЕ БАЗАН».
06.35 «СВЯЗЬ» (16+).
08.05 «КИН-ДЗА-ДЗА!».
10.25 «КОТЕНОК».
11.55 «СОЛОМЕННАЯ ШЛЯПКА».

14.15 «КТО ПРИХОДИТ В ЗИМНИЙ ВЕЧЕР...» (12+).
15.55 «ГУСАРСКАЯ БАЛЛАДА» (12+).
17.30 «САМАЯ ОБАЯТЕЛЬНАЯ И ПРИВЛЕКАТЕЛЬНАЯ» (12+).
19.00 «УКРОТИТЕЛЬНИЦА ТИГРОВ».
20.50 «ЛЕТУЧАЯ МЫШЬ».
23.20 «ЖЕЛАНИЕ» (16+).
01.30 «Наследство» (16+).
02.30 «СНЕЖНЫЙ ЧЕЛОВЕК» (16+).

Ю-ТВ

05.00, 09.40 В теме (16+).
05.35 Europa plus чарт (16+).
06.45 Starbook (16+).
08.40, 04.15 Starbook: «Self-made woman» (16+).
10.10 #всепросто (16+).
10.40 «ЖЕНЮСЬ НА ПЕРВОЙ ВСТРЕЧНОЙ» (16+).
12.20, 19.30 Дорогая, мы убиваем детей (16+).
18.30 Самая прекрасная женщина (16+).
22.50 «НЕВЕСТА С ТОГО СВЕТА» (16+).
00.35 «ДРЕЙФ» (16+).
02.20 В теме. Лучшее (16+).
02.50 Соблазны с Машей Малиновской (16+).

САНКТ-ПЕТЕРБУРГ

05.15 Д/ф «Рожденный летать и сражаться» (6+).
06.00 Слово (16+).
06.15 «Капитанские дети» (16+).
08.05, 08.25, 08.45, 11.45, 12.50, 13.15, 13.35 М/ф (6+).
09.00 Папа, мама, я - спортивная семья (0+).
10.00 Пульс города (6+).
11.00 Artефакты (16+).
11.30 К 1000-летию памяти князя Владимира (16+).
12.00 «Полосатое счастье» (12+).
13.55 М/ф (0+).
14.05 «НАКАНУНЕ ПРЕМЬЕРЫ» (6+).
15.30 Концерт «Тамары Гвердцители «Я несу в ладонях свет» (6+).
17.00 Сила слова (6+).
18.00, 20.00 Новости.
18.05 «ПИГМАЛИОН» (12+).
19.45, 20.05 «КУБОК» (16+).
21.30 Театральная гостиная Рудольфа Фурманова. Дмитрий Светозаров (12+).
23.15 «ПОД ПРИКРЫТИЕМ» (16+).
02.00 Вечер. Встречи (16+).
02.30 «КОТОРОГО ЛЮБИЛИ ВСЕ» (6+).
03.40 «РЯДОМ С НАМИ» (12+).

ВОСКРЕСЕНЬЕ, 13 декабря

№36 (132)
3 декабря 2015

ПЕРВЫЙ КАНАЛ

05.50, 06.10 «Обмани, если любишь» (16+).
06.00, 10.00, 12.00 Новости.
08.15 Служу Отчизне! (16+).
08.45 М/ф.
08.55 Здоровье (16+).
10.15 Непутевые заметки с Дмитрием Крыловым (12+).
10.35 Пока все дома.
11.25 Фазенда.
12.15 Барахолка (12+).
13.10 Гости по воскресеньям.
14.10 «КОРОЛЕВА БЕНЗОКОЛОНКИ».
15.45 «ЕСЛИ ЛЮБИШЬ - ПРОСТИ» (16+).
17.50 Точь-в-точь (16+).
21.00 Воскресное «Время».
23.00 «Метод» (18+).
00.00 Д/ф «Синатра. Все или ничего» (16+).
02.30 Модный приговор.
03.30 Мужское/Женское (16+).

РОССИЯ-1

05.35 «ЗА ВИТРИНОЙ УНИВЕРМАГА».
07.30 Сам себе режиссер.
08.20 Смехопанорама Евгения Петросяна.
08.50 Утренняя почта.
09.30 Сто к одному.
10.20 Вести-Местное время. Неделя в городе.
11.00, 14.00 Вести.
11.10 Смеяться разрешается.
12.55, 14.20 «ПАМЯТЬ СЕРДЦА» (12+).
17.00 Всероссийский открытый телевизионный конкурс юных талантов «Синяя Птица». Суперфинал.
20.00 Вести недели.
22.00 Воскресный вечер с Владимиром Соловьевым (12+).
00.30 «НОЧНАЯ ФИАЛКА» (12+).
02.30 «СУДЬБА».
03.55 Комната смеха.

ПЯТЫЙ КАНАЛ

06.25 М/ф (0+).
10.00 Сейчас.
10.10 Истории из будущего с Михаилом Ковальчуком (0+).
11.00 «РАЗНЫЕ СУДЬБЫ» (12+).
13.00 «БЕРЕГИТЕ ЖЕНЩИН» (12+).

Музыкальная комедия, СССР, Одесская киностудия, 1981 г. Режиссеры: Виктор Макаров, Александр Полынников. **В главных ролях:** Андрей Градов, Марина Шиманская, Игорь Скляр. В фильме звучат песни на музыку Юрия Антонова и слова Леонида Фадеева в исполнении Юрия Антонова и рок-группы «Аракс». Молодой журналист-практикант Евгений Масловский (Андрей Градов) командируется в морской порт для того, чтобы освоить на практике свою профессию и написать репортаж о работе на судах. По предложению заместителя начальника порта по кадрам Айвазова его «внедряют» в команду буксира «Циклон» коком. Неожиданно оказывается, что весь экипаж судна состоит из девушек, которые хотят доказать родителям свою самостоятельность и готовность к службе на гражданском флоте. Родители, напротив, пытаются показать дочерям, что это не женское дело и специально устраивают им назначение на старый буксир, выработавший свой ресурс...

15.30 «ОСОБЕННОСТИ НАЦИОНАЛЬНОЙ ОХОТЫ В ЗИМНИЙ ПЕРИОД» (16+).
17.00 Место происшествия. О главном.
18.00 Главное.
19.30, 20.30, 21.30, 22.30, 23.30, 00.30, 01.35, 02.35 «Десантура» (16+).
03.35, 04.25, 05.15 «Мины в фарватере» (16+).

НТВ

05.05 «Адвокат» (16+).
06.05, 01.20 «Шериф» (16+).
08.00, 10.00, 13.00, 16.00 Сегодня.
08.15 Русское лото плюс (0+).
08.50 Их нравы (0+).
09.25 Едим дома (0+).
10.20 Первая передача (16+).
11.00 Чудо техники (12+).
11.50 Дачный ответ (0+).
13.20 Поедем, поедим! (0+).
14.10 Своя игра (0+).
15.00 НашПотребНадзор. Не дай себя обмануть! (16+).
16.20 «Литейный» (16+).
18.00 Акценты недели.
19.00 Точка с Максимом Шевченко.
19.45 «Паутина» (16+).
23.40 Пропаганда (16+).
00.15 Д/с «СССР. Крах империи» (12+).
03.05 «Основная версия» (16+).

ТВ-3

06.00, 08.00 М/ф (0+).
07.30 Школа доктора Комаровского (12+).
08.15, 02.30 «ПОВЕЛИТЕЛЬ СТРАНИЦ» (0+).
09.45 «ЧЕЛОВЕК-ПАУК» (12+).
12.15 «31 ИЮНЯ» (0+).
15.00 «Вызов» (16+).
19.00 «ТЕМНЫЙ РЫЦАРЬ: ВОЗРОЖДЕНИЕ ЛЕГЕНДЫ» (16+).
22.15 «ПРИСТРЕЛИ ИХ» (16+).
23.45 «БЭТМЕН: НАЧАЛО» (12+).
04.00, 05.00 «В поле зрения» (16+).

ТНТ

06.00, 06.30, 07.35, 08.00, 08.30 М/ф (12+).
07.00 ТНТ. Mix (16+).
09.00, 09.30 «Дружба народов» (16+).
10.00 Дом-2. Lite (16+).
11.00 Перезагрузка (16+).
12.00 Танцы (16+).
14.00 «КРЕПКИЙ ОРЕШЕК - 3» (16+).
16.45 «КРЕПКИЙ ОРЕШЕК - 4» (16+).
19.30 Комеди Клаб. Лучшее (16+).
20.00 Где логика? (16+).
21.00 Однажды в России (16+).
22.00 Stand up (16+).
23.00 Дом-2. Город любви (16+).
00.00 Дом-2. После заката (16+).
01.00 «ПЛЕМЯ» (18+).
03.45 «ФРЕДДИ ПРОТИВ ДЖЕЙСОНА» (18+).
05.40 Женская лига. Лучшее (16+).

ДОМАШНИЙ

06.30, 06.00 Джейми у себя дома (16+).
07.00 Умная кухня (16+).
07.30 «ЕСЛИ БЫ...» (16+).
10.05 «СЕДЬМОЕ НЕБО» (12+).
14.15 «СОЛНЕЧНОЕ ЗАТМЕНИЕ» (16+).
18.00 Д/с «Звездная жизнь» (16+).
19.00 «ВО САДУ ЛИ, В ОГОРОДЕ» (12+).
22.40, 04.25 Д/с «Звездные истории» (16+).
23.40, 05.55 Матриархат (16+).
00.30 «ШУТ И ВЕНЕРА» (16+).
02.25 «МОЯ БОЛЬШАЯ АРМЯНСКАЯ СВАДЬБА» (12+).
05.25 Домашняя кухня (16+).

СТС

06.00, 08.30, 09.15, 09.30 М/ф (0+).
06.15 «РАЗ, ДВА - ГОРЕ НЕ БЕДА!» (0+).
07.55 М/ф (6+).
10.00 Успеть за 24 часа (16+).
11.00 Руссо туристо (16+).
11.30 Анимационный фильм «Мадагаскар» (6+).

13.05 «ГЛАДИАТОР» (12+).
16.00 Шоу «Уральских пельменей»: «Красота спасет мымр» (16+).
16.30 «ЛЮБОВЬ-МОРКОВЬ» (12+).
18.35 «ПРИВИДЕНИЕ» (16+).
21.00 Два голоса (0+).
22.45 «ТРОН. НАСЛЕДИЕ» (12+).
01.10 «90210: Новое поколение» (16+).
04.30 «ПРИКЛЮЧЕНИЯ ЭЛЕКТРОНИКА» (0+).
05.50 Музыка на СТС (16+).

ЧЕ

06.00 М/ф (0+).
07.55 100 великих (16+).
09.20 «Светофор» (16+).
14.30 «БАТАЛЬОНЫ ПРОСЯТ ОГНЯ» (0+).
20.00 +100500 (16+).
23.00 Квартирник у Маргулиса (16+).
00.00 Доброе дело (12+).
01.00 «ЧЕСТЬ ДРАКОНА - 2» (16+).
03.00 «И НА КАМНЯХ РАСТУТ ДЕРЕВЬЯ» (0+).

ТВ-ЦЕНТР

05.55 «ЕЛКИ-ПАЛКИ!».
07.40 Фактор жизни (12+).
08.10 «ВЫСОКИЙ БЛОНДИН В ЧЕРНОМ БОТИНКЕ» (6+).
09.50 Барышня и кулинар (12+).
10.25 Д/ф «Людмила Сенчина. Где ты, счастье мое?».
11.30, 00.10 События.
11.45 Петровка, 38 (16+).
11.55 «ЖЕНИТЬБА БАЛЬЗАМИНОВА» (6+).
13.40 Смех с доставкой на дом.
14.30 Московская неделя.
15.00 «ПОСЛЕДНИЙ ГЕРОЙ» (16+).
16.55 «ТЕНЬ СТРЕКОЗЫ» (16+).
20.35 «ХОЛОДНЫЙ РАСЧЕТ» (12+).
00.25 «ВОЗВРАЩЕНИЕ БЛУДНОГО МУЖА» (12+).
02.25 «Вера» (16+).
04.15 «БУДНИ УГОЛОВНОГО РОЗЫСКА» (12+).

РЕН ТВ

05.00, 13.00 «Бандитский Петербург: Адвокат» (16+).
07.00 Малина красная: «Братки по крови» (16+).
07.50 «Бандитский Петербург: Барон» (16+).
23.00 Добров в эфире (16+).
00.00 Соль. Музыкальное шоу Захара Прилепина (16+).
01.30 Военная тайна с Игорем Прокопенко (16+).

РОССИЯ-К

06.30 Канал «Евроньюс».
10.00 Обыкновенный концерт с Эдуардом Эфировым.
10.35 «ДО СВИДАНИЯ, МАЛЬЧИКИ».
11.55 Легенды мирового кино: «Жорж Мельес».
12.25 Россия, любовь моя! «Обычаи и традиции эрзи».
12.50 Д/ф «Орланы - короли небес».
13.45 Что делать?
14.30 Фрэнк Синатра. Концерт легендарного певца. Запись 1969 года.
15.30 Пешком... «Москва декабристская».
15.55 100 лет после детства.
16.10 «КОГДА Я СТАНУ ВЕЛИКАНОМ».
17.35 Острова: «К 65-летию со дня рождения Александра Татарского».
18.15, 01.55 Искатели: «Загадка «танцующего» дипломата».
19.00 Больше, чем любовь: «85 лет со дня рождения Николая Рыбникова».
19.40 «СЕДЬМОЕ НЕБО».
21.15 Д/ф «Василий Гроссман. Я понял, что я умер».
22.10 Спектакль «Жизнь и судьба».
01.25 М/ф.
02.40 Д/ф «Гебель-Баркал. Священная скала чернокожих фараонов Судана».

ЗВЕЗДА

06.00 «ДЕВОЧКА, ХОЧЕШЬ СНИМАТЬСЯ В КИНО?» (0+).
07.35 «СЛУЧАЙ В КВАДРАТЕ 36-80» (12+).
09.00 Новости недели с Юрием Подкопаевым.
09.25 Служу России.
09.55 Военная приемка (6+).
10.45, 22.35 Научный детектив (12+).
11.00, 13.15 «ОХОТНИКИ ЗА КАРАВАНАМИ», 1-4 с. (16+).
13.00, 23.00 Новости дня.
15.10 «КРИМИНАЛЬНЫЙ КВАРТЕТ» (16+).
17.10 Д/с «Броня России» (0+).
18.00 Новости. Главное.
18.35 Особая статья (12+).
19.20, 23.20 Д/с «Легенды советского сыска» (16+).
00.55 «КАК ВАС ТЕПЕРЬ НАЗЫВАТЬ?» (12+).
02.55 «ПРЕМИЯ» (12+).
04.40 «ЕХАЛИ В ТРАМВАЕ ИЛЬФ И ПЕТРОВ» (12+).

МАТЧ-ТВ

06.30 Смешанные единоборства. UFC. Прямая трансляция из США.
09.00, 10.00 Новости.
09.05, 18.05, 00.00 Все на Матч! Прямой эфир. Аналитика, интервью, эксперты.
10.05 Д/с «Мама в игре» (12+).
10.30 Точка на карте (16+).
11.00 Д/с «Сердца чемпионов» (12+).
11.30 Поверь в себя. Стань человеком (12+).
12.00 Анатомия спорта с Эдуардом Безугловым (12+).
12.35 Биатлон с Дмитрием Губерниевым (12+).
13.05 Биатлон. Кубок мира. Эстафета. Женщины. Прямая трансляция из Австрии.
14.45 Лыжный спорт. Кубок мира. Спринт. Финал. Трансляция из Швейцарии.
16.20 Биатлон. Кубок мира. Эстафета. Мужчины. Прямая трансляция из Австрии.
19.00 Дрим тим (12+).
19.30 Волейбол. Кубок России. Мужчины. Финал. Прямая трансляция.
21.00 Баскетбол. Единая лига ВТБ. «Локомотив-Кубань» (Краснодар) - УНИКС (Казань).
22.25 Гандбол. Чемпионат мира. Женщины. 1/8 финала. Прямая трансляция из Дании.
01.00 Прыжки на лыжах с трамплина. Кубок мира. Женщины.
02.25 Прыжки на лыжах с трамплина. Кубок мира. Мужчины.
04.10 Конькобежный спорт. Кубок мира. Трансляция из Нидерландов.

ПЕРВЫЙ ОБРАЗОВАТЕЛЬНЫЙ

09.05, 17.05, 01.05 Музеи России (6+).
09.40, 17.40, 01.40 Ойкумена федора конюхова (16+).
10.10, 18.10, 02.10 Фестиваль российской науки (12+).
10.40, 18.40, 02.40 На женской половине (12+).
11.10, 19.10, 03.10 Домашний зоопарк (12+).
11.40, 19.40, 03.40 Инновационное образование (12+).
12.10, 20.10, 04.10 Мастер-класс! (6+).

12.35, 20.35, 04.35 Заглянем в словарь (12+).
12.40, 20.40, 04.40 Школа рисования (6+).
13.07, 21.07, 05.07 Имена (12+).
13.35, 21.35, 05.35 Байки Бояршинова (12+).
13.50, 21.50, 05.50 Сделай сам (6+).
14.20, 22.20, 06.20 «МАСКАРАД» (16+).
16.05, 00.05, 08.05 Д/ф «На ясный огонь» (16+).
16.35, 00.35, 08.35 Д/ф «Как защитить себя» (16+).

ЕВРОСПОРТ

05.00 Бокс (0+).
06.30, 09.30 Зимние виды спорта. Обзор дня (0+).
07.30 Watts! (0+).
08.00 Снукер. Евротур. GIBRALTAR OPEN. День 2 (0+).
10.30, 16.30, 00.00, 03.00 Прыжки на лыжах с трамплина. Кубок мира. Нижний Тагил. HS 134 (0+).
11.15 Горные лыжи. Кубок мира. Валь-д'Изер. 1 заезд. Слалом. Мужчины (0+).
12.30 Горные лыжи. Кубок мира. Оре. 1 заезд. Слалом. Женщины (0+).
13.15 Биатлон. Кубок мира. Хохфильцен. Эстафета. Женщины (0+).
14.30 Горные лыжи. Кубок мира. Валь-д'Изер. 2 заезд. Слалом. Мужчины (0+).
15.30 Горные лыжи. Кубок мира. Оре. 2 заезд. Слалом. Женщины (0+).
18.45 Снукер. Евротур. GIBRALTAR OPEN. 1/2 финала (0+).
20.00 Биатлон. Кубок мира. Хохфильцен. Эстафета. Мужчины (0+).
21.00, 02.00 Зимние виды спорта. Обзор событий дня (0+).
22.00, 03.30 Снукер. Евротур. GIBRALTAR OPEN. Финал (0+).
01.00 Конный спорт. ROLEX GRAND SLAM. Женева (0+).

СПОРТ ПЛЮС

08.00 Горнолыжный спорт. Кубок мира. Гигантский слалом. Женщины. Трансляция из Франции (0+).
08.55 Футбол. Чемпионат Англии. «Борнмут» - «Манчестер Юнайтед» (0+).
10.45 Биатлон. Кубок мира. Женщины. Гонка преследования. Трансляция из Австрии (0+).
11.35 Биатлон. Кубок мира. Мужчины. Гонка преследования. Трансляция из Австрии (0+).
12.25 Футбол. «Журнал Лиги чемпионов» (0+).
12.55 Лыжный спорт. Кубок мира. Спринт. Прямая трансляция из Швейцарии.
14.55 Тяжелая атлетика. Кубок Президента России. Прямая трансляция из Грозного.
19.00 Горнолыжный спорт. Кубок мира. Мужчины. Слалом. Трансляция из Франции (0+).
20.10 Футбол. Чемпионат Испании. «Атлетико» - «Атлетик». Прямая трансляция.
22.25 Гандбол. Чемпионат мира. Женщины. 1/8 финала. Прямая трансляция из Дании.
00.20 Биатлон. Кубок мира. Женщины. Эстафета. Трансляция из Австрии (0+).
01.50 Биатлон. Кубок мира. Мужчины. Эстафета. Трансляция из Австрии (0+).
03.20 Фигурное катание. Финал Гран-При. Показательные выступления. Трансляция из Испании (0+).
05.20 Сноубординг. Кубок мира. Мужчины. Женщины. Параллельный гигантский слалом.
06.55 Горнолыжный спорт. Кубок мира. Женщины. Слалом. Трансляция из Швеции (0+).

2x2

06.00, 05.50 Русские мультфильмы (12+).
06.40 Хантик (12+).
07.35 Спиди-гонщик (12+).
08.30, 01.55 Хорошие парни (16+).
10.20, 00.05, 02.45 Рестлинг International SmackDown (16+).
11.10 Алиса в стране чудес (12+).
12.35 Монстры против пришельцев (12+).
14.25 Покемон (12+).
15.50 Губка Боб Квадратные Штаны (16+).
17.30 Симпсоны (16+).
19.20 Марафон свежих хитов (16+).
22.45 Level Up (16+).
23.10 Южный парк (18+).
01.05 Гриффины (18+).
03.45 «Замедленное развитие» (16+).
04.55 Японские забавы (12+).

DISCOVERY

06.00 Стальные парни (12+).
06.50, 02.50 Необычные акулы: близкий контакт (16+).
07.45 Гонка на вымирание (16+).
09.35 Динамо - невероятный иллюзионист (12+).
10.30, 19.00 Голые и напуганные XL: 40 дней и никакой надежды (16+).
11.25 Дикая кухня: Борнео - мангровые болота (16+).
12.20, 20.00 Не пытайтесь повторить: Победа или поражение (16+).
13.15, 13.40, 21.00, 21.30 Эффект Карбонаро (12+).
14.10, 22.00 Трой (12+).
15.05, 16.00, 03.38, 04.25 Мятежный гараж (12+).
17.00, 05.13 Мятежный гараж: Проблемный Chevy (12+).
18.00 Хищники крупным планом с Джоэлом Ламбертом: Акулы (16+).
23.00 Мятежный гараж: Не Camaro, а ведро с болтами (12+).
00.00 Битва за недвижимость: Неоконченное дело (12+).
00.30 Битва за недвижимость: Из грязи в князи (12+).
01.00 Быстрые и громкие: «Заряженный» Jeep (12+).
02.00 Голые и напуганные: На грани безумия (16+).

ANIMAL PLANET

06.00 Укротитель по вызову: Красавица и бык (12+).
06.25 Дома на деревьях: Двадцатитонное ранчо на дереве (12+).
07.15 Дома на деревьях: Любовь витает в воздухе (12+).
08.05 Дома на деревьях: Пивная на верхушке (12+).
08.55 Дома на деревьях: Ирландский коттедж в кельтском стиле (12+).
09.45 Дома на деревьях: Храм приключений (12+).
10.35, 23.00 Самые опасные змеи: Коста-Рика (12+).
11.25 Укротитель по вызову: Угроза высшей лиге (12+).
11.50 Ветеринар Бондай Бич (12+).
12.40, 00.00 Речные монстры: лучшие моменты: Чудовища из неоткуда (12+).
13.30, 22.00, 01.00 Большие и страшные: Горные гориллы (12+).
14.20, 02.00 Другой Китай (12+).
15.10, 02.49 Почти как люди с Джейн Гудалл (12+).
16.00, 03.36 Смертельные острова: Чертов остров (12+).

16.50, 20.10, 04.24 Королева львов (12+).
17.40, 05.12 Природа как она есть: Гиппопотам/крокодил (16+).
18.30 Природа как она есть: Лев (16+).
19.20 Бычьи акулы (16+).
21.00 Речные монстры: Апокалипсис на Амазонке (16+).

ДИСНЕЙ

05.00, 05.25, 06.10, 07.10, 08.15, 09.15, 10.10 М/ф (0+).
10.20, 11.55, 12.25, 12.55, 02.45 М/ф (6+).
10.30 Это мой ребенок?! (0+).
11.40 Правила стиля (6+).
14.20 «РОЖДЕСТВЕНСКАЯ ПЯТЕРКА» (6+).
16.15 Анимационный фильм «Атлантида - 2: Возвращение Майло» (6+).
17.45 Анимационный фильм «Король Лев» (0+).

19.30 Анимационный фильм «Отважная Лифи» (6+).
21.20 «КРОШКА ИЗ БЕВЕРЛИ-ХИЛЛЗ - 3» (6+).
23.05 «НЕОБЫЧНОЕ РОЖДЕСТВО РИЧИ РИЧА» (6+).
00.40 «ПРИНЦЕССА ЛЬДА» (12+).
04.25 Музыка на канале Disney (6+).

КАРУСЕЛЬ

06.00 Прыг-Скок Команда.
06.15, 07.30, 08.35, 10.00, 12.00, 12.45, 14.00, 17.00, 17.40, 18.45, 19.45, 20.40, 22.30, 23.40, 01.25, 02.40, 03.45 М/ф.
08.05 Секреты маленького шефа.
09.30 Школа Аркадия Паровозова.
18.15 Все, что вы хотели знать, но боялись спросить.
19.30 Разные танцы.
20.30 Спокойной ночи, малыши!
22.00 Навигатор. Апгрейд (12+).
03.25 В гостях у Витаминки.
04.40 Подводный счет.

ДЕТСКИЙ МИР

03.00, 09.00, 15.00 «РАЗ, ДВА - ГОРЕ НЕ БЕДА!» (12+).
04.30, 10.30, 16.30 Уроки тетушки совы. Времена года: «Август», Мудрые сказки тетушки совы: «Медвежонок Ых и настоящие друзья. Обидные слова», Всемирная картинная галерея с тетушкой совой: «Лоуренс Альма-Тадема. Сказка о цветах и мраморе», «Недодел и передел» (6+).
05.00, 11.00, 17.00 «Чародей: страна великого дракона» (12+).
06.00, 12.00, 18.00 М/ф (6+).
07.30, 13.30, 19.30 История одной вещи: «Пишущая машинка», Лапы, крылья и хвосты (6+).
08.00, 08.50, 14.00, 14.50, 20.00 М/ф (0+).
20.50 Шишкин лес: «Веснушки» (0+).

ИСТОРИЯ

06.00, 15.15, 00.30 Д/ф «Неизвестная жизнь в Древнем Египте».
07.00, 16.15, 01.30 Д/ф «Дмитрий Донской. Спасти мир».
07.50, 17.05, 02.25 Д/ф «Александр. Великий сын Македонии».
08.55, 18.05, 03.30 Больше, чем любовь. Илья Репин и Наталья Нордман.
09.40, 18.55 Д/ф «Загадки цивилизации. Русская версия. Новая прародина славян».
10.35, 19.45 Д/ф «Китай. Запретный город. Правление наложницы».
11.35, 20.50 Д/ф «Джентльмены удачи. 40 лет спустя».
12.25, 21.40 Д/ф «Великая одиссея человечества. У финишной черты».
13.30, 22.45, 04.15 Д/ф «Запрещенная история» (12+).

ДОМ КИНО

04.20 «УКРОТИТЕЛЬНИЦА ТИГРОВ».
06.00 «ЛЕТУЧАЯ МЫШЬ».
08.30 «ЖЕЛАНИЕ» (16+).
10.20 «ТРИ ПЛЮС ДВА».
11.50 «О БЕДНОМ ГУСАРЕ ЗАМОЛВИТЕ СЛОВО».
14.45 «СНЕГ НА ГОЛОВУ» (16+).
16.25 «ОБЫКНОВЕННОЕ ЧУДО».

19.00 «БРИЛЛИАНТОВАЯ РУКА».
20.50 «ДЕВУШКА БЕЗ АДРЕСА».
22.25 «ДВЕНАДЦАТЬ СТУЛЬЕВ» (12+).
01.30 «Наследство» (16+).
02.30 «НЕВЕРОЯТНЫЕ ПРИКЛЮЧЕНИЯ ИТАЛЬЯНЦЕВ В РОССИИ» (12+).

Ю-ТВ

05.10, 09.45 В теме. Лучшее (16+).
05.40 Мы с Тобой Одной Крови (16+).
08.45 Europa plus чарт (16+).
10.15 Стилистика (12+).
10.40 Популярная правда: «Я стесняюсь своего тела» (16+).
11.15 «НЕВЕСТА С ТОГО СВЕТА» (16+).
13.00 Самая прекрасная женщина (16+).
14.00 Папа попал (12+).
22.15 «ЖЕНЮСЬ НА ПЕРВОЙ ВСТРЕЧНОЙ» (16+).
23.55 «ДРЕЙФ» (16+).
01.40 Соблазны с Машей Малиновской (16+).
04.00 Starbook: «100 фактов о звездах» (12+).

САНКТ-ПЕТЕРБУРГ

06.00 «Капитанские дети» (16+).
07.45 Слово (16+).
08.00 Нужное подчеркнуть с Валерием Татаровым (16+).
09.00 Д/с «Военная контрразведка. Невидимая война» (16+).
09.50 Д/с «Истребитель 5 поколения» (12+).
10.35 Д/с «Сделано в СССР» (12+).
10.50 Телезнайки (6+).
11.00 Папа, мама, я - спортивная семья (0+).
12.00 «Полосатое счастье» (12+).
13.00 Сила слова (6+).
14.00 Вечер. Встречи (16+).
14.25 Окно в кино (16+).
14.40 Д/с «Место под солнцем» (6+).
14.50 Театральная гостиная Рудольфа Фурманова. Дмитрий Светозаров (0+).
16.30 «НЕ МОЖЕТ БЫТЬ!» (12+).
18.20 Герои нашего времени (16+).
20.10 Д/ф «Рожденный летать и сражаться» (6+).
20.50 «ИМ ПОКОРЯЕТСЯ НЕБО» (16+).
22.40 «ГДЕ ТЫ БЫЛ, ОДИССЕЙ?» (12+).
02.40 «ПИГМАЛИОН» (12+).
04.15 «ТАЙНА ЛЕДИ ОДЛИ» (16+).

Афиша городских мероприятий

Историю Эрмитажа представят уникальные фотоматериалы

История одного из ярчайших музеев мира представлена десятками фотографий, которые вы можете посмотреть в Эрмитажном театре с 8 по 13 декабря.

Экскурс в историю Эрмитажа конца XIX—XX века, который посетители смогут совершить благодаря многочисленным фотографиям, созданным в эти годы. Зрители увидят, как выглядело здание и залы музея в последние десятилетия царской власти, и то, что стало происходить с Эрмитажем потом. Во время войны подвалы музея служили бомбоубежищем, что также смогут увидеть посетители на снимках.

Эрмитажный театр: Дворцовая набережная, д. 34.

Рождественские «Книжные аллеи» будут работать до конца года

«Книжные аллеи», с успехом работавшие несколько месяцев у Михайловского замка, вновь открылись. Но на этот раз главной площадкой книжной ярмарки под открытым небом стала Малая Конюшенная улица.

Оператором проекта «Рождественские “Книжные аллеи”» выступает Петербургская лавка писателей. В 40 книжных киосках представлено 20 000 наименований книг по доступным ценам. Также в рамках проекта вновь представлены киоски для буккроссинга, в которых ежедневно для обмена доступно более 200 наименований книг. Летом буккроссинг пользовался большой популярностью (за время работы летних «Книжных аллей» было совершено несколько тысяч обменов), организаторы уверены, что и зимой эта акция пройдет с успехом. Книги для буккроссинга специально подбираются сотрудниками Санкт-Петербургского дома писателя, которые помогают посетителям с выбором интересных изданий.

Кроме книг вы можете здесь купить периодику, в том числе и петербургские толстые журналы «Звезда», «Аврора», «Петербургский театральный журнал».

В медиапавильоне, открытом на рождественских «Книжных аллеях», проходят встречи с известными людьми. Они рассказывают о любимых книгах, подаренных им или ими самими. Также здесь можно встретиться с известными издателями, которые представят свой список книг, достойных быть в любой библиотеке.

Все анонсы предстоящих встреч можно посмотреть на сайте Петербургского книжного салона в разделе «Книжные аллеи» *spbbooksalon.ru.*

Ярмарка подарков в СКК

С 10 по 13 декабря в Петербургском СКК пройдет международная выставка-ярмарка «Новогодний подарок». Участники предложат гостям ярмарки оригинальные товары, которые могут стать подарком к Новому году или Рождеству.

Свою продукцию на ярмарке представят более 750 компаний из 18 стран мира. На главной арене СКК будут представлены подарки на любой вкус: модная одежда и обувь, стильные аксессуары, товары для дома, авторские сувениры, косметика и парфюмерия, игры и игрушки, новогодняя атрибутика и многое другое.

В фойе развернется экспозиция «Новогоднее застолье». Посетителям будут предложены мясные и рыбные деликатесы, разнообразные сладости, многочисленные сорта меда из разных регионов России, чай и кофе, сухофрукты и специи.

Конечно, в первую очередь здесь можно будет увидеть плоды трудов отечественных мастеров, но представлены будут и весьма интересные и оригинальные изделия, привезенные с разных концов света.

Например, здесь можно будет увидеть работы мастеров традиционных ремесел Эквадора, в

том числе одежду в этностиле из шерсти ламы и традиционных тканей: пончо, кофты, шапки, шарфы, шали и мягкие игрушки из натурального меха альпаки. Мыло ручной работы, привезенное из Португалии, шерстяные изделия из Монголии.

Петербургский СКК: станция метро «Парк Победы», пр. Ю. Гагарина, 8.

Время работы выставки-ярмарки: 10—12 декабря с 11 до 20 часов, 13 декабря с 11 до 18 часов. Если вы заполните анкету на официальном сайте ярмарки (*expogift.ru*), можете получить бесплатный билет.

Предновогодняя ярмарка в пространстве «Ткачи»

Ярмарка подарков ручной работы ArtFlection пройдет в Санкт-Петербурге 12—13 декабря в первый раз.

Лучшие мастера рукоделия, художники, дизайнеры, фотографы, а также все те, для кого хендмейд — не просто слова, а неотъемлемая часть жизни, — соберутся под одной крышей, чтобы удивить, восхитить и, конечно же, научить тому, как самые смелые задумки можно воплотить в реальность своими руками.

Здесь будут представлены колоритные творения, которых не найти в обычных магазинах. Стильную одежду, уникальные работы из стекла, предметы интерьера, изящные украшения, авторские игрушки, выполненные в единственном экземпляре, включая вязаные изделия для новогодней елки с различными рисунками, и многое другое можно будет увидеть только здесь. Большинство работ авторы создадут специально для проекта.

На ярмарке будут работать мастер-классы, и все гости смогут освоить азы различных техник.

Креативное пространство «Ткачи»: СПб, наб. Обводного канала, д. 60.

Пять лучших фильмов Дэвида Линча покажут в «Авроре»

10—13 декабря в нашем городе пройдет ретроспектива фильмов знаменитого режиссера Дэвида Линча, организованная киноцентром «Аврора» совместно с журналом «Сеанс». Все фильмы будут показаны в оригинале с русскими субтитрами.

В ретроспективу включены фильмы «Синий бархат» (его покажут 10 декабря в 21.00), «Шоссе в никуда» (11 декабря в 21.00), «Голова-ластик» (12 декабря в 16.40), «Твин Пикс: сквозь огонь» (12 декабря в 19.00), «Малхолланд драйв» (13 декабря в 19.00). Все показы — в большом зале кинотеатра «Аврора». Все фильмы для зрителей старше 16 лет.

12 декабря с 11.30 до 16 часов в первом павильоне киностудии «Ленфильм» пройдет открытый мастер-класс Фредерика Элмса, оператора, работавшего с Дэвидом Линчем. Элмс воссоздаст съемочную площадку фильма и покажет, как с помощью освещения, движения камеры и других кинематографических средств погрузить зрителя в сюрреалистическую атмосферу.

Кинотеатр «Аврора»: Невский пр., д. 60, сайт avrora.spb.ru.

Фестиваль «Мирквуд» приглашает любителей фэнтези в «Скороход»

Фэнтези-фестиваль и handmade ярмарка будет проходить 13 декабря с 12 до 21 часа на территории театральной площадки «Скороход», которая на целый день превратится в волшебный мир.

Конкурс костюмов (косплей), масштабная ярмарка изделий ручной работы (мантия любимого факультета, книги в кожаных переплетах, волшебные палочки, поясные сумки, фэнтези-карты, цветные линзы, шоколад, мыло ручной работы, украшения на любой вкус и духи), конкурсы и викторины, мастер-классы по танцам, росписи домиков-магнитов и изготовлению браслетов из кожи, оригинальные угощения — это и многое другое ждет участников фестиваля.

Будет здесь и интересный лекторий, посетители которого узнают, как создавались костюмы и грим к фильмам о Гарри Поттере.

Культурный центр «Скороход»: Московский пр., 107, к. 5.

Сайт мероприятия: *vk.com/mirkwoodfestival.*

Контрафактный алкоголь может стать смертельным ядом

Управление Роспотребнадзора по Санкт-Петербургу распространило 27 ноября информацию о рекламе продажи дешевого алкоголя через интернет, которая является незаконной на территории всей нашей страны, да и к тому же может стать причиной тяжелых заболеваний и даже смерти.

«В Санкт-Петербурге в последнее время появилась активная реклама продажи дешевой алкогольной продукции брендовых наименований путем заказа на сайте alkonistra.ru.

Реклама распространяется по почтовым ящикам в жилых домах, не исключено, что и другими путями. Управление предупреждает об опасности для жизни и здоровья приобретения и употребления такой продукции! — говорится в документе. — Содержащаяся на указанном сайте и ему подобных информация направлена на реализацию заведомо некачественной продукции («дубликаты элитного алкоголя») неизвестными лицами в неизвестном месте в нарушение установленных требований для осуществления торговой деятельности по продаже алкогольной продукции.

В соответствии с правилами продажи товаров дистанционным способом, утвержденными постановлением правительства Российской Федерации от 27.09.2007 г. №612, дистанционная продажа алкогольной продукции запрещена.

Алкогольную продукцию заманчиво предлагают приобрести предприятиям общественного питания, а также на свадьбы и другие массовые мероприятия по очень дешевой стоимости объемом не менее 5 литров.

Погоня за дешевизной алкоголя может привести к необратимым последствиям для жизни и здоровья потребителя!

Обращаем внимание потребителей, что в целях сохранения жизни и здоровья приобретать алкогольную продукцию следует только в стационарных организациях торговли, имеющих лицензию».

В погоне за дешевизной потеряли жизнь и здоровье

Напомним, что жертвами такого контрафактного алкоголя, приобретенного через интернет, уже стали 9 жителей Красноярска. Всего в больницу с отравлением попало более 30 человек, соблазнившихся невероятно дешевым алкоголем. Их соблазнила стоимость виски — 200 рублей за бутылку. Вместо виски они получили отраву, в которой содержание метанола превышало 60 процентов.

Два человека были госпитализированы с аналогичным отравлением в Оренбургской области. Всего в России от отравления контрафактным алкоголем в год умирает до 40 тысяч человек.

Причины и признаки отравления контрафактным алкоголем

- В перечень веществ, ставших причиной отравлений, входят этанол, метанол, изопропиловый спирт и суррогаты алкоголя. Наибольшее количество отравлений вызвано употреблением этанола. Но в последнее время участились случаи отравления и метанолом, который подпольные производители алкогольных напитков используют как более дешевый заменитель этилового спирта.
- Метанол поражает центральную и вегетативную нервную систему. При отравлении метиловым спиртом появляются алкогольное оглушение и признаки поражения слизистой оболочки желудка — тошнота, рвота. Часто заболевание сопровождается головной болью и головокружением.
- Типичным признаком отравления является нарушение зрения, при котором появляется нечеткое восприятие, мерцание, а спустя несколько дней может наступить необратимая слепота.
- При дозировке 0,3 грамма метанола на килограмм веса человека может наступить смерть.

Подготовила Алена ПЕТРОВА

Андрей Вознесенский

Миллион роз

Жил-был художник один,
домик имел и холсты.
Но он актрису любил,
ту, что любила цветы.

Он тогда продал свой дом,
Продал картины и кров
и на все деньги купил
целое море цветов.

Миллион, миллион, миллион алых роз
из окна видишь ты.
Кто влюблен, кто влюблен,
кто влюблен — и всерьез! —
свою жизнь для тебя
превратит в цветы.

Утром встаешь у окна —
может, сошла ты с ума?
Как продолжение сна,
площадь цветами полна.

Похолодеет душа —
что за богач там чудит?
А за окном без гроша
Бедный художник стоит.

Встреча была коротка.
В ночь ее поезд увез.
Но в ее жизни была
песня безумная роз.

Прожил художник один.
Много он бед перенес.
Но в его жизни была
целая площадь из роз.

1981

Текст этого стихотворения Андрей Вознесенский написал на уже готовую мелодию. Первоначально Раймонд Паулс создал песню на стихи Леонса Биедиса, которую на латышском языке исполняла в начале 70-х годов прошлого века Лариса Мондрус. Называлась песня «Подарила Мариня девочке жизнь». В ней рассказывалось о девушке Марине, которая пела детям грустные песни. Второй исполнительницей стала Айя Кукуле, которая спела ее на конкурсе «Микрофон» в 1981 году, после чего стала известна в СССР.

Вознесенский услышал проникновенную мелодию Раймонда Паулса и создал совершенно другое стихотворение — о художнике, влюбленном в актрису.

Поэта вдохновил отрывок из романа Константина Паустовского «Повесть о жизни», где рассказывалось о любви Нико Пиросманишвили к французской актрисе Маргарите де Севр.

Нико Пиросманишвили. «Актриса Маргарита»

Возможно, это только легенда, возможно, создал ее сам Паустовский, побывавший в Тифлисе спустя десять лет после смерти Пиросмани. На него работы художника произвели большое впечатление. А в Тифлисе в то время любили рассказывать о приезде знаменитой актрисы, которая одновременно пела и танцевала, и о несчастной любви художника к ней.

Легенда гласит, что в день своего рождения художник пригнал к дому знаменитой француженки, сердце которой пытались завоевать многие мужчины Тифлиса, арбы, нагруженные цветами, и устелил ими мостовую.

«Казалось, арбы свозили сюда цветы не только со всего Тифлиса, но и со всей Грузии... Люди... смотрели на удивительное зрелище: аробщики, самые обыкновенные аробщики, а не легендарные погонщики из «Тысячи и одной ночи», загружали цветами всю улицу, как будто хотели засыпать ими дома до второго этажа... Никто не решался первым ступить на этот цветущий ковер, доходивший людям до самых колен... — так изложил легенду Константин Паустовский. — Каких цветов тут только не было! Бессмысленно их перечислять! Поздняя иранская сирень... Густая акация с отливающими серебром лепестками... Изящная красавица жимолость в розовом дыму, красные воронки ипомеи, лилии... и розы, розы, розы всех размеров, всех запахов, всех цветов».

Что было дальше, доподлинно неизвестно. Но потомкам остался портрет актрисы Маргариты, созданный влюбленным художником...

P.S. Первую пластинку с песней в исполнении Аллы Пугачевой фирма «Мелодия» выпустила в 1982 году тиражом 6 миллионов экземпляров. Премьерное исполнение песни на стихи Андрея Вознесенского состоялось в 1983 году в «Новогоднем аттракционе». Ее певица исполняла под куполом цирка.

Подготовила
Александра МИХАЙЛОВА

Судоку

9			1	2				6
			3					5
	1		6				7	
8	3				5			
	7	4	2					
	2					7	8	4
			5			1	4	
	5					9		8
7				4		3	5	2

Шахматы

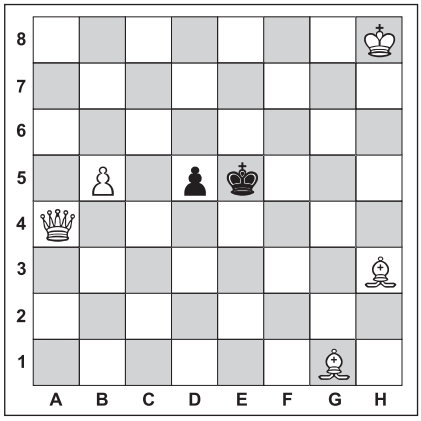

Задача №1. Белые начинают и дают мат в два хода.

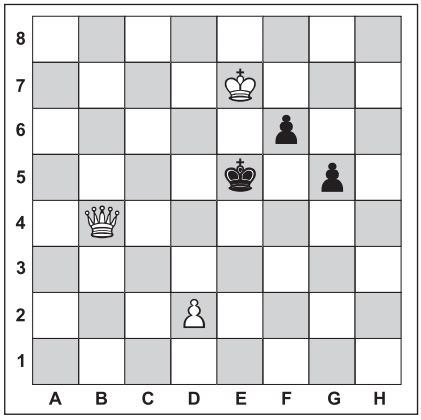

Задача №2. Белые начинают и дают мат в два хода.

Погребальная маска Тутанхамона предназначалась для Нефертити

Изготовленная из золота погребальная маска Тутанхамона была предназначена не для этого древнеегипетского фараона, а для его мачехи царицы Нефертити. К такому выводу, как сообщает The Independent, пришел бывший куратор отделения Древнего Египта в Британском музее археолог Николас Ривз.

К своим заключениям ученый пришел по двум причинам. Во-первых, на золотой маске в сентябре 2015 года удалось обнаружить ретушированную печать с именем царицы Нефертити. Во-вторых, уши на маске оказались проколотыми, что характерно для масок, предназначенных для женщин и детей. К таким открытиям ученые пришли после работ по восстановлению погребальной маски Тутанхамона.

В 2015 году археолог Ривз уже второй раз удивляет научную общественность. Первый раз это случилось, когда он сообщил об обнаружении скрытой и предположительно ведущей к усыпальнице Нефертити двери в гробнице Тутанхамона, а также ретушированных изображений, иллюстрирующих жизнь молодого фараона.

Ответы

на головоломки, опубликованные в №35 (131) от 26.11.2015 г.

Сканворд

■	Ш	■	А	■	З	■	Ш	Т	У	К	А	■	Л	■	Р	■
А	Т	О	М	Щ	И	К	■	Е	■	Л	■	К	О	М	О	Д
■	Р	■	П	■	Н	■	А	Р	Б	А	Т	■	Т	■	Д	■
К	А	П	И	Т	А	Н	■	Р	■	П	■	Л	О	Г	И	К
■	Ф	О	Р	А	■	Е	Р	А	Л	А	Ш	■	С	О	Ч	И
П	■	Д	■	Р	Е	В	■	Р	А	Н	Е	Т	■	Л	■	Р
И	Е	Ш	У	А	■	О	Ф	И	С	■	Р	А	Д	У	Г	А
Р	■	И	■	Н	И	Л	■	У	К	Л	О	Н	■	Б	Е	С
У	Х	В	А	Т	■	Я	Ш	М	А	■	Н	Я	Н	Ь	К	А
Э	■	К	■	А								■	Ё	■	Т	■
Т	Р	А	Н	С								О	Б	В	А	Л
■	А	■	И	■								■	О	Х	Р	А
К	И	Р	З	А								■	■	О	■	М
■	С	■	■	П								Д	У	Д	К	А
Н	А	В	Е	Т								Л	■	■	Р	■
■	■	З	В	Е	З	Д	О	П	А	Д	■	И	■	Л	О	Т
■	Ф	Р	А	К	■	О	■	А	■	Р	А	Н	Д	Е	В	У
А	■	Ы	■	А	Т	Л	А	Н	Т	А	■	А	■	П	■	Б
Д	Е	В	А	■	О	■	■	И	■	Ж	■	■	О	С	Л	О
М	■	Ч	■	У	К	О	Л	■	С	Е	Н	■	Б	■	А	■
И	В	А	С	И	■	К	И	Ж	И	■	А	Л	Ь	Я	Н	С
Р	■	Т	■	Т	Л	Е	Н	■	Н	У	Г	А	■	Щ	И	Т
А	Р	К	А	Н	■	А	З	И	Я	■	А	Н	К	Е	Т	А
Л	■	А	■	И	Н	Н	А	■	К	О	Н	Ь	■	Р	А	Ж

Судоку

9	5	4	1	2	7	3	8	6
3	8	1	6	5	4	7	2	9
2	7	6	3	8	9	1	4	5
8	9	3	4	7	5	2	6	1
1	4	7	2	6	8	9	5	3
5	6	2	9	3	1	8	7	4
7	1	9	8	4	6	5	3	2
6	2	8	5	9	3	4	1	7
4	3	5	7	1	2	6	9	8

Шахматы

Задача №1.

Положение на диаграмме:
Белые: король e6, ферзь g4, слон c5, слон f3, пешка b4
Черные: король b5

Решение:
1. Фh3! ... Кра4 **2.** Сc6x
1. ... Крс4 **2.** Сe2x
1. ... Кра6 **2.** Фf1x

Задача №2.

Положение на диаграмме:
Белые: король f6, ферзь f1
Черные: король h8, слон h7, пешка g6

Решение:
1. Fa1! g5 **2.** Крf7x
1. ... Крg8 **2.** Fa8x

Вестник МО «КУПЧИНО» 6+ Регистрационное свидетельство ПИ 2-4852 от 20.11.2000 выдано Территориальным управлением Министерства РФ по делам печати, телерадиовещания и средств массовых коммуникаций по Санкт-Петербургу и Ленинградской области.

Учредитель: Муниципальный Совет внутригородского муниципального образования Санкт-Петербурга муниципальный округ «Купчино».

Адрес редакции: 192212, Будапештская ул., д. 19, корп. 1. Тел. (812) 774-42-87, факс (812) 703-04-10.

Главный редактор Е.В. Фомина.

Издатель: ООО «СЕРП», 194354, С-Пб, пр. Луначарского, д. 11, лит. А, пом. 42Н.

Отпечатано в типографии ООО «Типографский комплекс "Девиз"», 199178, С-Пб, В.О., 17 линия, д. 60, лит. А, пом. 4Н

Тираж 15 000 экз.
Распространяется бесплатно.

Номер подписан в печать 1.12.2015.
Время подписания по графику – 21.00, фактическое время подписания – 21.00.
№36 (132). Дата выхода – 3.12.2015. Заказ №ТД-7331

Гороскоп на неделю с 7 по 13 декабря

ОВЕН
Для вас очень важно эмоциональное состояние. Не проявляйте скоропалительных крайностей в оценке людей и дел, постарайтесь сохранять спокойствие и взвешивать свои слова. Ведь сказанное сгоряча может кого-то сильно обидеть, а ваших сторонников сделать недоброжелателями.

ТЕЛЕЦ
Даже если начало недели покажется вам не очень радостным, не переживайте сильно. Невзгоды будут недолгими, все очень скоро изменится. Просто не оценивайте все плюсы и минусы своей жизни с точки зрения материальной выгоды. Иногда какие-то события, которые, казалось бы, не принесут вам никаких доходов, могут оказаться самыми важными в жизни.

БЛИЗНЕЦЫ
На вас навалилось много дел и забот? Проявите стойкость и терпение, и все у вас получится. Но не забывайте о «личном фронте», здесь вам точно не стоит принимать основанных на эмоциях решений. Возможно, скоро вы поймете, что близкие люди хотят вам только добра и много делают для этого.

РАК
Не копите в себе эмоции и переживания, лучше поделитесь с друзьями или устройте себе небольшой перерыв в напряженной жизни. Съездите в гости к давним друзьям, которых не видели много лет, сделайте себе приятное, купив что-нибудь не затратное, но очень милое для вас. Ну, или отправьтесь погулять в парк. А все сложные переговоры отложите на следующую неделю.

ЛЕВ
Неделя для мирных подвигов и уверенного продвижения своих планов, идей. Переговоры для вас будут удачными, проекты — успешными, а мелкие конфликты разрешатся в вашу пользу. Самое главное — составить четкий план дел, который реально реализовать за неделю. Выберите то, что для вас действительно важно, то, что не подождет.

ДЕВА
Вас ждет душевное спокойствие и заботы о семье, близких и друзьях. Все эти хлопоты будут приятными и принесут вам только положительные эмоции. Если кто-то из близких попросит поговорить «по душам», не отказывайте, ваша энергия пойдет им на пользу, а поддержка сейчас будет очень эффективной.

ВЕСЫ
«Спокойствие, спокойствие и только спокойствие» — ваш главный девиз на предстоящую неделю. Всплески эмоций и бурные диалоги не помогут вам, скорее, наоборот, все испортят. Руководствуйтесь вашим разумом, будьте сдержанны и включите ваш дар спокойного прогнозирования ситуации.

СКОРПИОН
Благоприятное время для того, чтобы встать с дивана, вылезти из машины и отправиться на пешие прогулки, невзирая на мокрый снег и ветер. Это придаст вам сил и энергии, поможет разумно взвешивать все «за» и «против» при принятии решений. Ну а если вы давно задумали что-то грандиозное, то короткое переключение на красоты природы поможет вам принять оптимальное решение.

СТРЕЛЕЦ
Госпожа удача к вам благосклонна, держите ее за хвост, только аккуратно. Самое важное — не ленитесь, не откладывайте на завтра то, что можно сделать сегодня. И отключите свои сомнения — для вас наступило время новых свершений и сравнительно легких побед. Особенно удачными будут ваши творческие проекты.

КОЗЕРОГ
Суета, разъезды, хлопоты — неделя будет очень насыщенной. Вряд ли вам удастся отдохнуть и расслабиться, но не расстраивайтесь — ваша энергия будет направлена на созидание, продвижение давно намеченного пройдет легко. Только не останавливайтесь на полпути, смело двигайтесь вперед.

ВОДОЛЕЙ
За физическое здоровье можете не беспокоиться: ни старые болячки, ни инфекционные или простудные заболевания не должны помешать вам на этой неделе. Важнее следить за психологической атмосферой вокруг вас. У вас очень сильная энергетика, и это далеко не всем нравится. Будьте аккуратны и деликатны, не подавляйте своих друзей и партнеров, они тоже могут быть вам полезны.

РЫБЫ
Новые встречи, новые знакомства, новые увлечения — все это принесет вам радость и положительные эмоции. Особенно радостными будут давно намеченные встречи с друзьями в спокойной домашней обстановке. Не забудьте о знаках внимания для тех, кто вам дорог, они очень этого ждут.

Салат с потрошками в азиатском стиле

Редакция приготовила. Рекомендуем

Очень вкусный, сытный салат, который прекрасно хранится в холодильнике и становится вкуснее на следующий день. Количество и виды овощей можно варьировать в зависимости от сезона.

Если ваши близкие не любят морковь, то можно обойтись и без нее. Остроту салата также можно регулировать. Вы можете вообще исключить перец чили и заменить его обычным черным перцем. И еще один момент — куриные желудки в этом салате можно заменить сердечками. Главное — их правильно отварить. Очень хорошо для этого подходит скороварка. Можно также использовать отварное мясо и даже буженину или копченую курицу. Конечно, это будет несколько другой салат, но такой вариант все же имеет право на жизнь.

Самое главное в этом салате — нарезка овощей. Их нужно либо тонко нарезать ножом на брусочки, либо воспользоваться специальной теркой, чтобы брусочки были как для корейской морковки.

Вам понадобится

- Желудки куриные — 600 г.
- Лук репчатый — 2 луковицы среднего размера.
- Перец болгарский красный — 1 шт.
- Огурцы — 4—5 шт. среднего размера.
- Морковь — 2 шт. среднего размера.
- Кинза и петрушка — по половине пучка.
- Перец острый — половина стручка без семян.
- Чеснок — 4—5 зубчиков.
- Масло растительное — 50 мл.
- Соевый соус — 100 мл.
- Лимонный сок 1/2 лимона.
- Сахар — 1 столовая ложка.
- Кунжутное масло — 1/4 чайной ложки (не обязательно).

Приготовление

Сначала нужно отварить желудки. Очистите их от пленок, нарежьте на половинки и варите в воде в течение часа (не солите воду ни в коем случае).

Болгарский перец нарежьте на тонкие полоски длиной сантиметра 3—4, огурец и морковь — также на полоски (если огурцы очень сочные, стоит сначала ложкой вынуть сердцевину с семечками и только потом нарезать), сложите в большую миску. Нашинкуйте зелень и добавьте к овощам. Перец чили нарежьте мелко и также добавьте к остальным ингредиентам.

Готовые куриные желудки нарежьте на небольшие кусочки и положите в миску к овощам. Теперь можно добавить выдавленный через пресс чеснок и все аккуратно перемешать.

Сделайте заправку. Смешайте соевый соус, лимонный сок, кунжутное масло (с ним нужно быть очень осторожным, лишняя капля способна перебить все остальные вкусы и ароматы) и сахар, тщательно взбейте венчиком. Попробуйте. Если слишком много соли или кислоты, подрегулируйте вкус.

Также в заправку можно добавить половину чайной ложки не очень острой горчицы типа дижонской. Это особенно актуально, если вы не используете острый перец типа чили. Салат не должен быть совсем пресным, а горчица придаст легкой пикантности.

Нарежьте лук тонкими полукольцами, нагрейте на сковородке растительное масло. Как только пойдет легкий дымок, добавьте лук, быстро перемешайте. Лук размягчится секунд за 30. Масло не должно покоричневеть. Как только перемешали лук, сразу же выливайте эту кипящую смесь к овощам, аккуратно перемешайте, добавьте заправку и еще раз перемешайте. Накройте крышкой или фольгой и оставьте настояться хотя бы пару часов.

На следующий день салат будет еще вкуснее. Если держать его в холодильнике, то он будет храниться дня три.

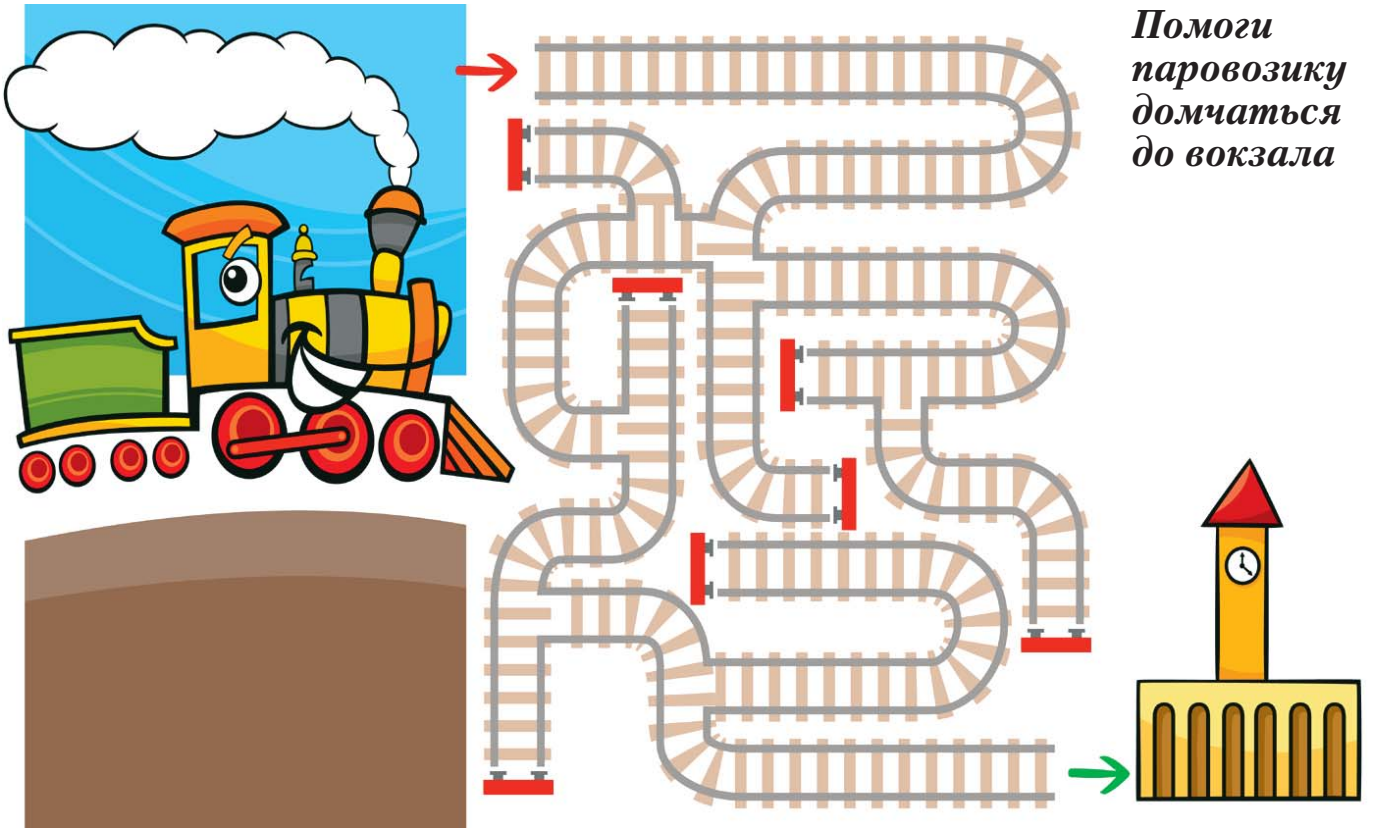

Помоги паровозику домчаться до вокзала

Раскрась картинку

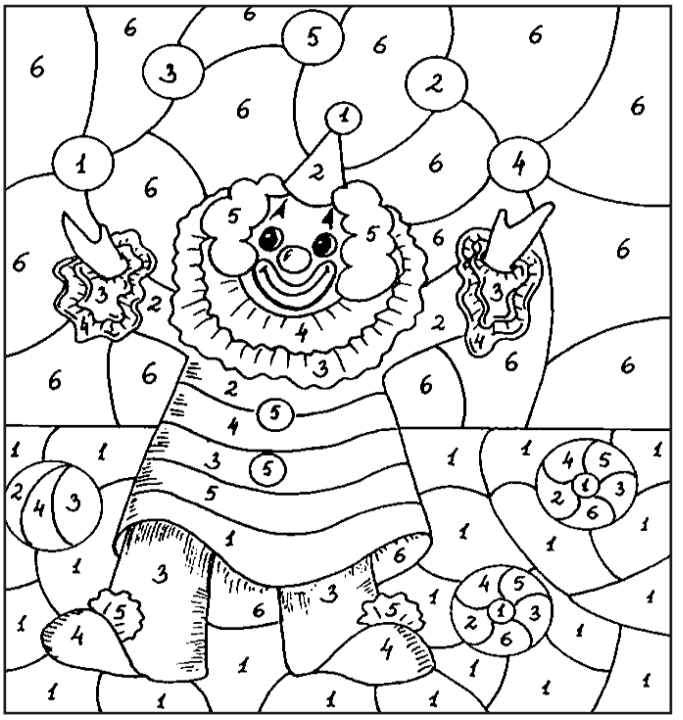

1 2 3 4 5 6

Найди эти предметы на картинке

Сумчатая крыса
Борьба с пресностью
Птица с именем рубящего орудия
Обожествляемая вещь
Он не играет без мата
Кто разносит подчинённых?
Трёп, который можно точить
Испанский горячий юноша
Замкнутое укрепление
Звено гусеницы
Травма забора
Старейшина рода
Армянин-фокусник
Трёхминутка в ударном темпе
Тонкое сухое печенье в клетку
Сказочный наследник
«... в гостях у барбоса»
Поступь
Нарушение заповедей
Маяк в черноте ночи
Копилка для хлопот
Словесный «щипок»
Снежные ходули
Сбой нервишек
Коробка с шампурами
«Роя-рыня»
Успех под фанфары
Атрибут таракана в песенке
Мартовский «дон-жуан»
Что изучает онтология?
Деньги, снятые с карточки
Свистунок или трескунок
Воздействие на кнопку
Быстролётная птица
Мостки для капитана
Юбка шотландца
Пауза в работе магазина
Пистолетик понарошку
Софи из фильма «Арабеска»
Горы снежного человека
Аджика
Король ужастиков
Страна с высочайшей вершиной
Часть чайника
Иванушка из сказок
Из окна на Штирлица (анекд.)
У верблюда в горбу
Заливка топлива в непустой бак
...-Пермяцкий АО
«Радары» на голове
«Горох» от кондитера
Время для убивания
Древнеславянская азбука
Он разбивает капсюль
Гибрид лошади и осла
«Наш ... не любит овчин» (посл.)
Колер четвероногого
Перчатки сварщика
Спецовка
Ковёр для дзюдо
«Если человек ..., то это надолго!»
Чрезмерная фантазия
«Дыра» у лектора
Царская фамилия
Заплечный «рояль»
Человек-оригинал
Спаржевая капуста
«Театральный мальчишник»
Самолёт без мотора
Сырьё для «Алёнки»
Компот с кислинкой
Карнавальный танец
На какой реке стоит Орёл?
Гирины качели
«Травяная гора»
«Излияние» Везувия
Имя внука Эдиты Пьехи
Лекарство на подоконнике
Её истоки на Бараньей горе
Певец ... Балан
Горная макушка
Попугай, как ни читай
Ответ вороны лисице
«Вело-двойка»
Каракурт по сути
Опостылевший штамп
Не воробей
Очистка тряпкой
Они ходят, врут и бьют
Город Эрнеста Хэмингуэйя
Столица египтян

Сканворд предоставлен информационной системой tvpost.ru · Телепрограмма и контент для СМИ